

Département :
FINISTERE

Commune :
PLOBANNALEC LESCONIL

Section : ZA
Feuille : 000 ZA 01

Échelle d'origine : 1/2000
Échelle d'édition : 1/2000

Date d'édition : 12/01/2021
(fuseau horaire de Paris)

Coordonnées en projection : RGF93CC48
©2017 Ministère de l'Action et des
Comptes publics

DIRECTION GÉNÉRALE DES FINANCES PUBLIQUES

EXTRAIT DU PLAN CADASTRAL

Corroarc h

Le plan visualisé sur cet extrait est géré
par le centre des impôts foncier suivant :
QUIMPER
1, avenue du Braden 29196
29196 QUIMPER CEDEX
tél. 02 98 10 33 50 -fax 02 98 94 36 94
cdif.quimper@dgif.finances.gouv.fr

Cet extrait de plan vous est délivré par :

cadastre.gouv.fr

1

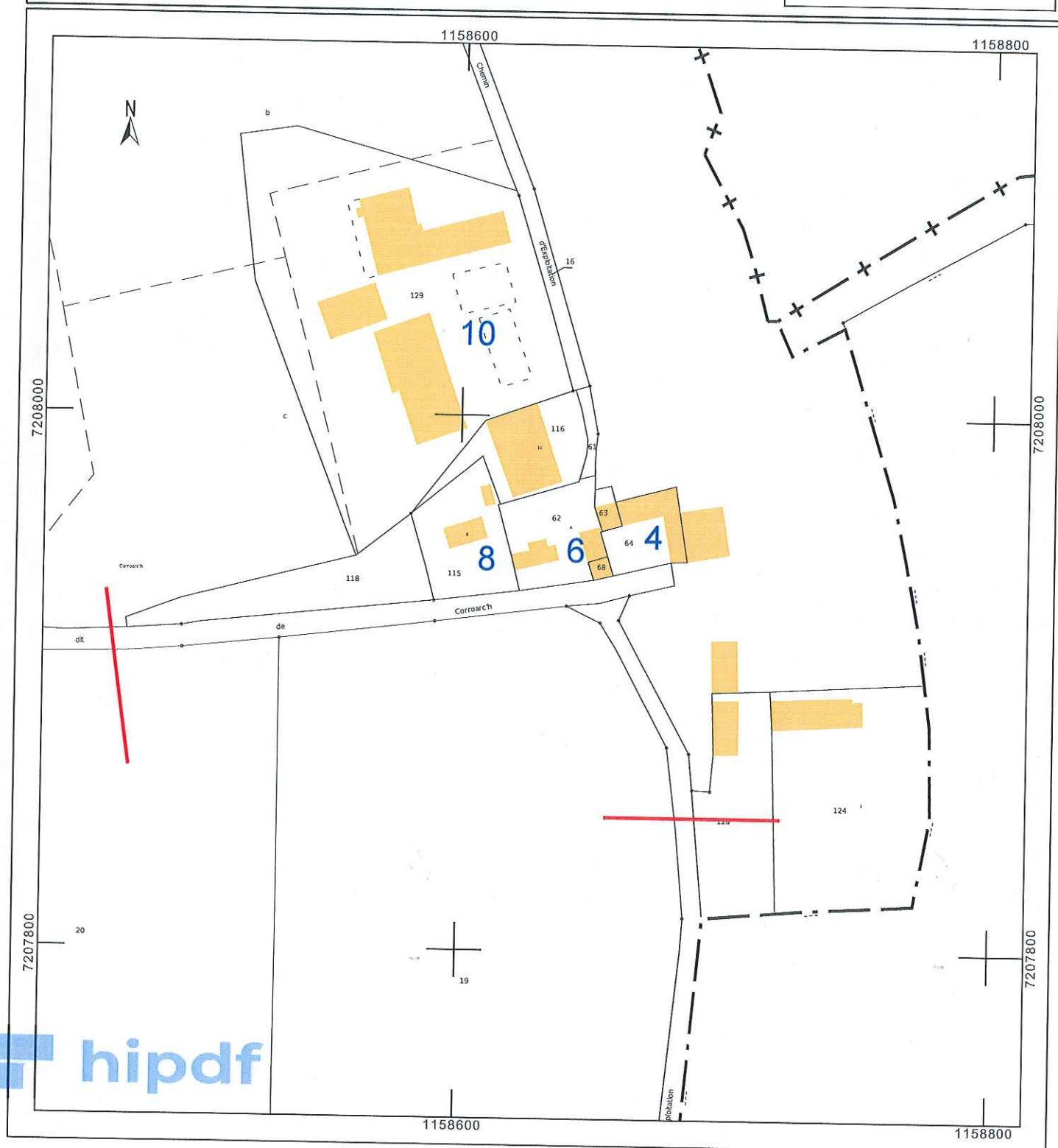

Département :
FINISTERE

Commune :
PLOBANNALEC LESCONIL

Section : ZB
Feuille : 000 ZB 01

Échelle d'origine : 1/2000
Échelle d'édition : 1/1500

Date d'édition : 13/01/2021
(fuseau horaire de Paris)

Coordonnées en projection : RGF93CC48
©2017 Ministère de l'Action et des
Comptes publics

DIRECTION GÉNÉRALE DES FINANCES PUBLIQUES

EXTRAIT DU PLAN CADASTRAL

Kerlan Plobannalec

Le plan visualisé sur cet extrait est géré
par le centre des impôts foncier suivant :
QUIMPER
1, avenue du Braden 29196
29196 QUIMPER CEDEX
tél. 02 98 10 33 50 -fax 02 98 94 36 94
cdif.quimper@dgif.finances.gouv.fr

Cet extrait de plan vous est délivré par :

cadastre.gouv.fr

2

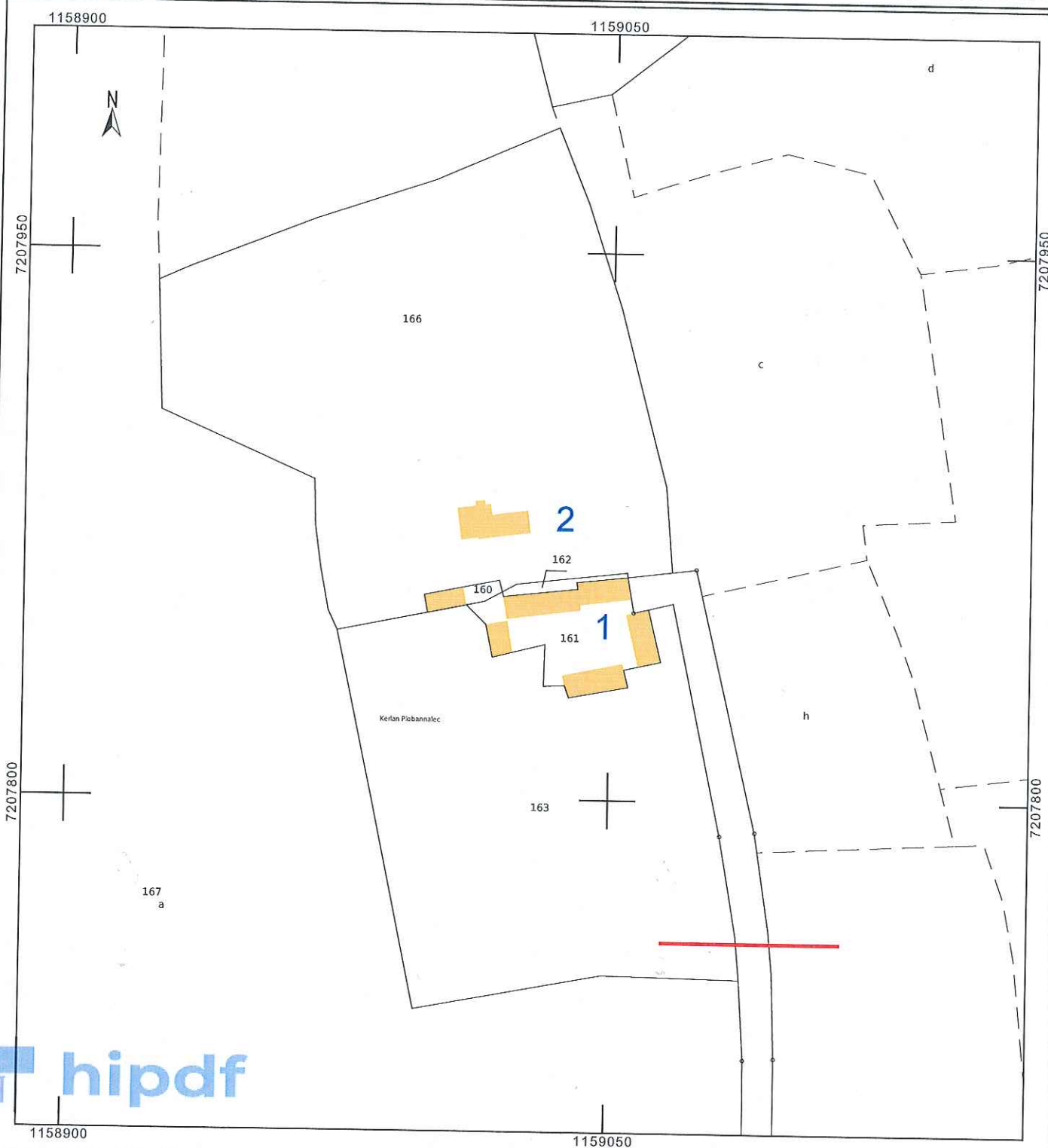

Département :
FINISTERE

Commune :
PLOBANNALEC LESCONIL

Section : ZA
Feuille : 000 ZA 01

Échelle d'origine : 1/2000
Échelle d'édition : 1/1500

Date d'édition : 13/01/2021
(fuseau horaire de Paris)

Coordonnées en projection : RGF93CC48
©2017 Ministère de l'Action et des
Comptes publics

DIRECTION GÉNÉRALE DES FINANCES PUBLIQUES

EXTRAIT DU PLAN CADASTRAL

Kernel

Le plan visualisé sur cet extrait est géré
par le centre des impôts foncier suivant :
QUIMPER
1, avenue du Braden 29196
29196 QUIMPER CEDEX
tél. 02 98 10 33 50 -fax 02 98 94 36 94
cdif.quimper@dgfip.finances.gouv.fr

Cet extrait de plan vous est délivré par :

cadastre.gouv.fr

3

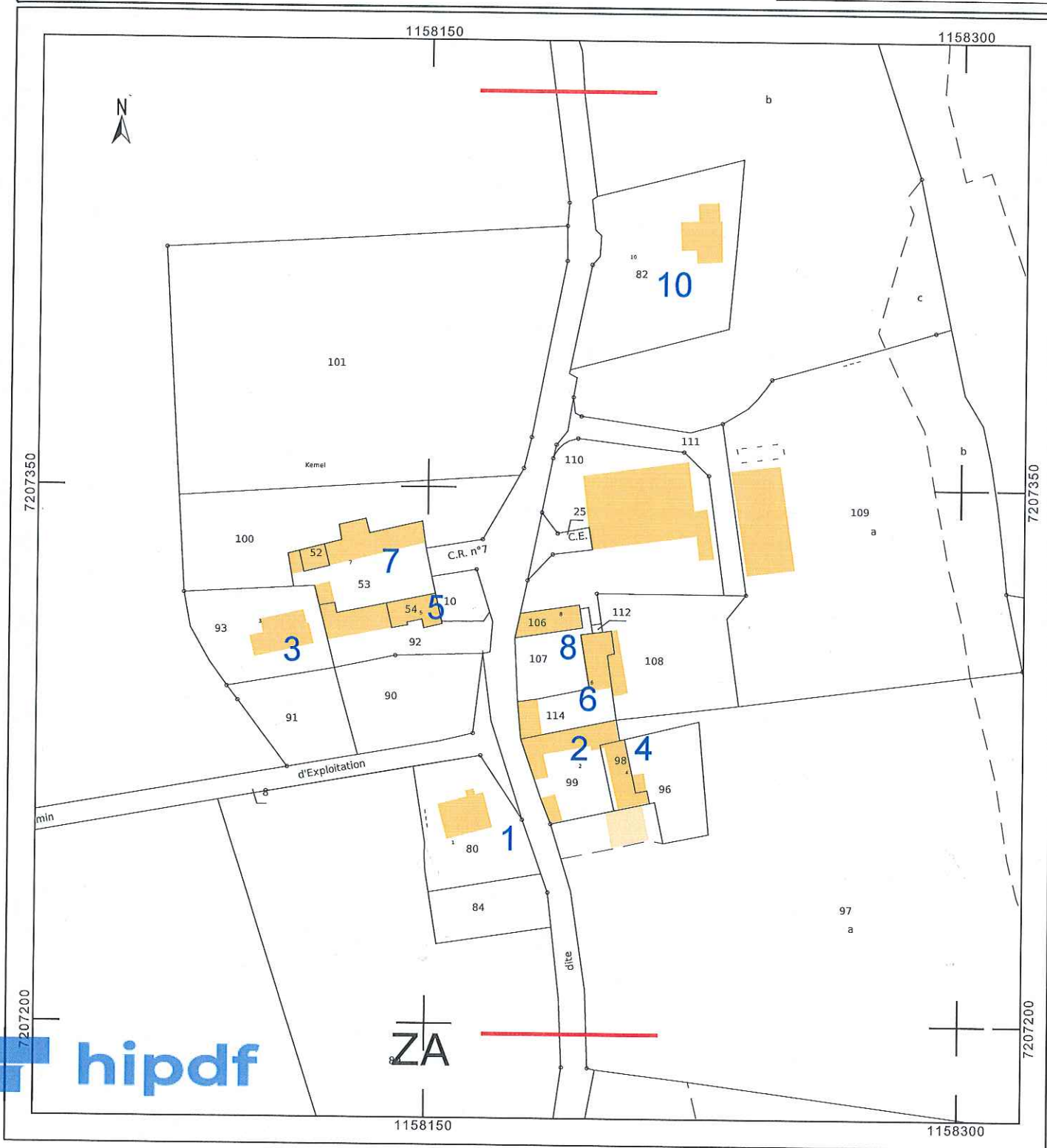

Département :
FINISTERE

Commune :
PLOBANNALEC LESCONIL

Section : ZA
Feuille : 000 ZA 01

Échelle d'origine : 1/2000
Échelle d'édition : 1/1500

Date d'édition : 13/01/2021
(fuseau horaire de Paris)

Coordonnées en projection : RGF93CC48
©2017 Ministère de l'Action et des
Comptes publics

DIRECTION GÉNÉRALE DES FINANCES PUBLIQUES

EXTRAIT DU PLAN CADASTRAL

Trébulé

Le plan visualisé sur cet extrait est géré
par le centre des impôts foncier suivant :
QUIMPER
1, avenue du Braden 29196
29196 QUIMPER CEDEX
tél. 02 98 10 33 50 - fax 02 98 94 36 94
cdif.quimper@dgfip.finances.gouv.fr

Cet extrait de plan vous est délivré par :

cadastre.gouv.fr

4

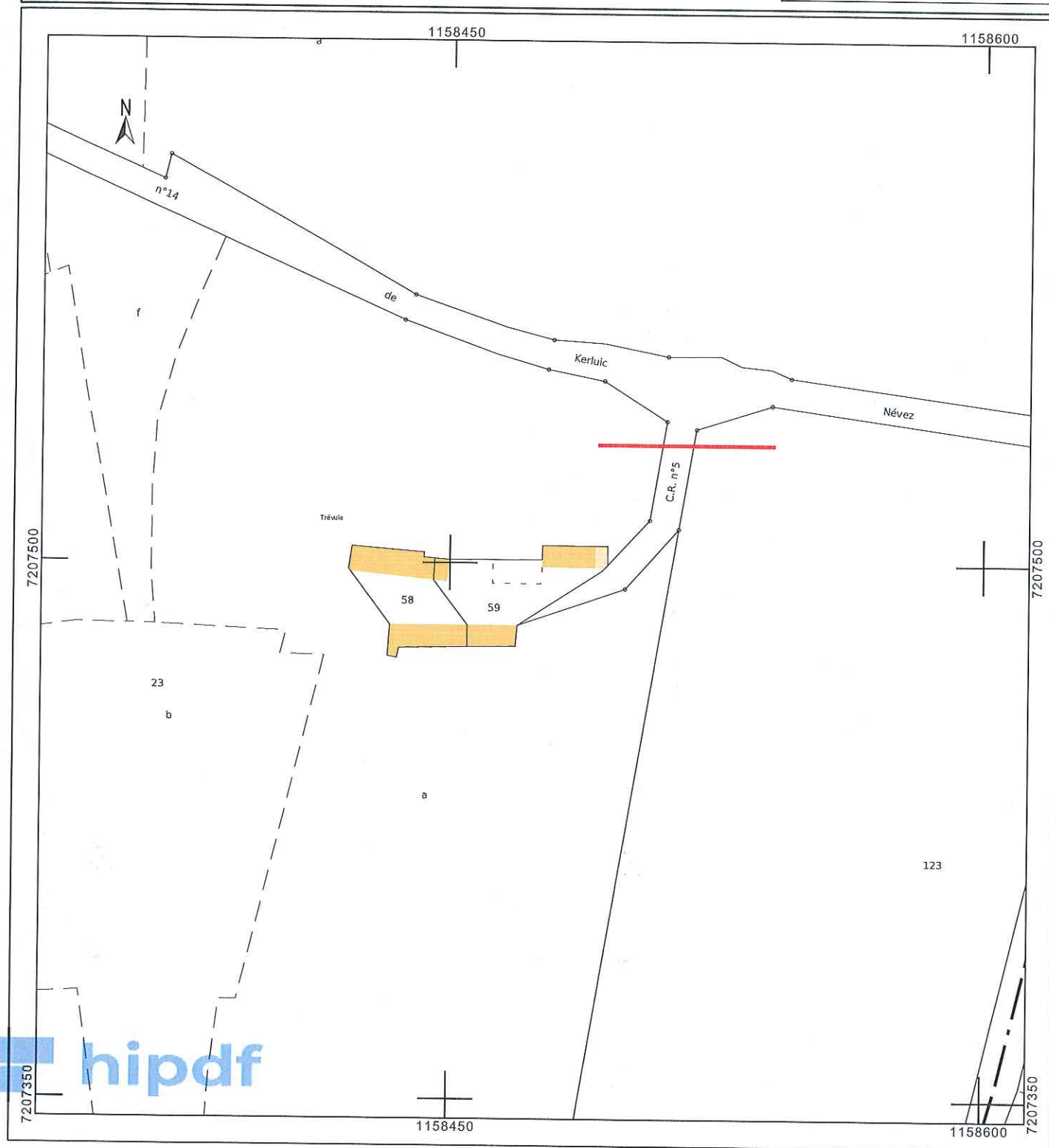

Département :
FINISTERE

Commune :
PLOBANNALEC LESCONIL

Section : ZA
Feuille : 000 ZA 01

Échelle d'origine : 1/2000
Échelle d'édition : 1/1500

Date d'édition : 13/01/2021
(fuseau horaire de Paris)

Coordonnées en projection : RGF93CC48
©2017 Ministère de l'Action et des
Comptes publics

DIRECTION GÉNÉRALE DES FINANCES PUBLIQUES

EXTRAIT DU PLAN CADASTRAL

Kerguen

Le plan visualisé sur cet extrait est géré
par le centre des impôts foncier suivant :
QUIMPER
1, avenue du Braden 29196
29196 QUIMPER CEDEX
tél. 02 98 10 33 50 - fax 02 98 94 36 94
cdif.quimper@dgfip.finances.gouv.fr

Cet extrait de plan vous est délivré par :

cadastre.gouv.fr

5

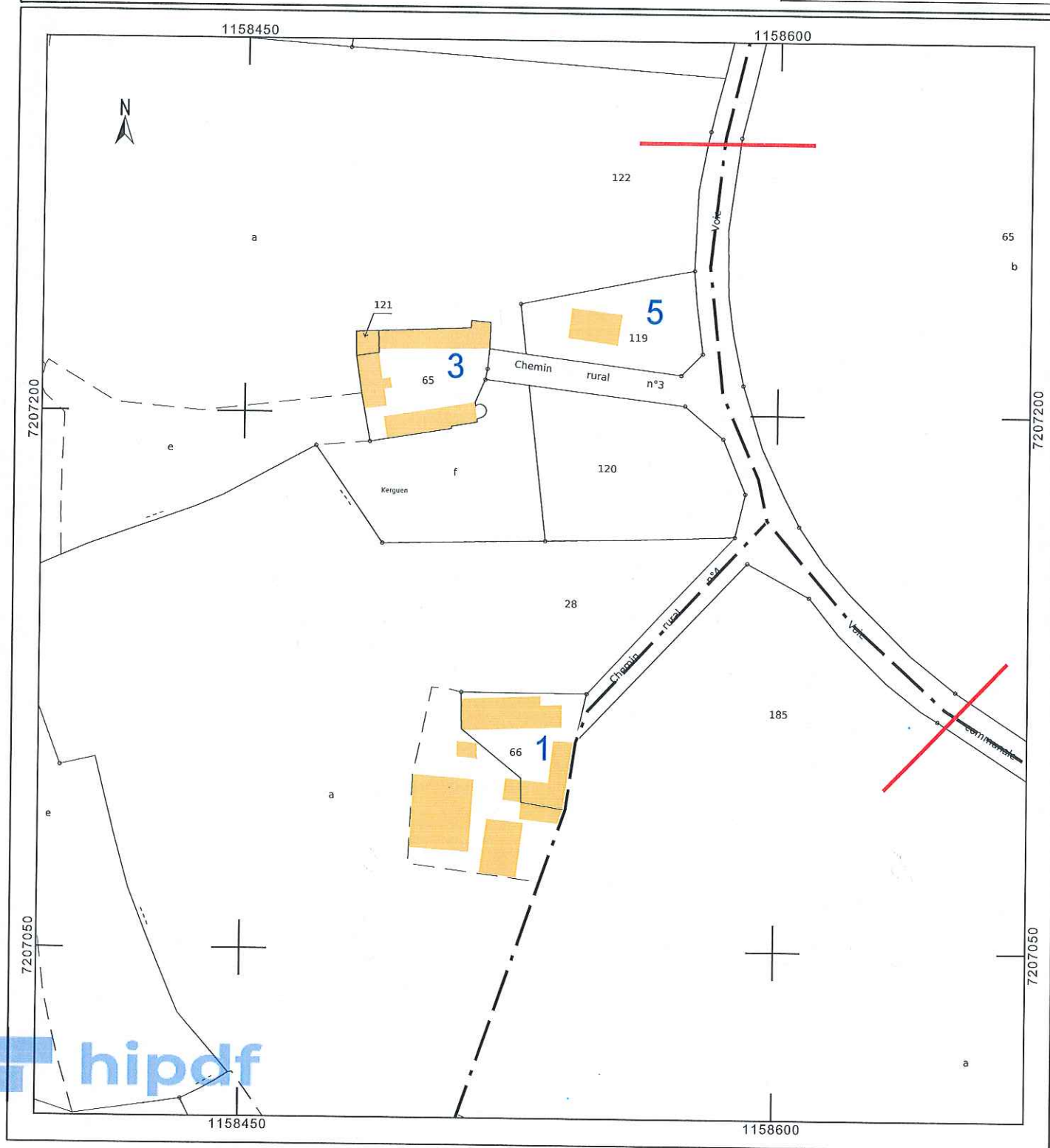

Département :
FINISTERE

Commune :
PLOBANNALEC LESCONIL

Section : ZE
Feuille : 000 ZE 01

Échelle d'origine : 1/2000
Échelle d'édition : 1/2500

Date d'édition : 12/01/2021
(fuseau horaire de Paris)

Coordonnées en projection : RGF93CC48
©2017 Ministère de l'Action et des
Comptes publics

DIRECTION GÉNÉRALE DES FINANCES PUBLIQUES

EXTRAIT DU PLAN CADASTRAL

Le plan visualisé sur cet extrait est géré
par le centre des impôts foncier suivant :
QUIMPER
1, avenue du Braden 29196
29196 QUIMPER CEDEX
tél. 02 98 10 33 50 - fax 02 98 94 36 94
cdif.quimper@dgfip.finances.gouv.fr

Cet extrait de plan vous est délivré par :

cadastre.gouv.fr

6

Lestouarn

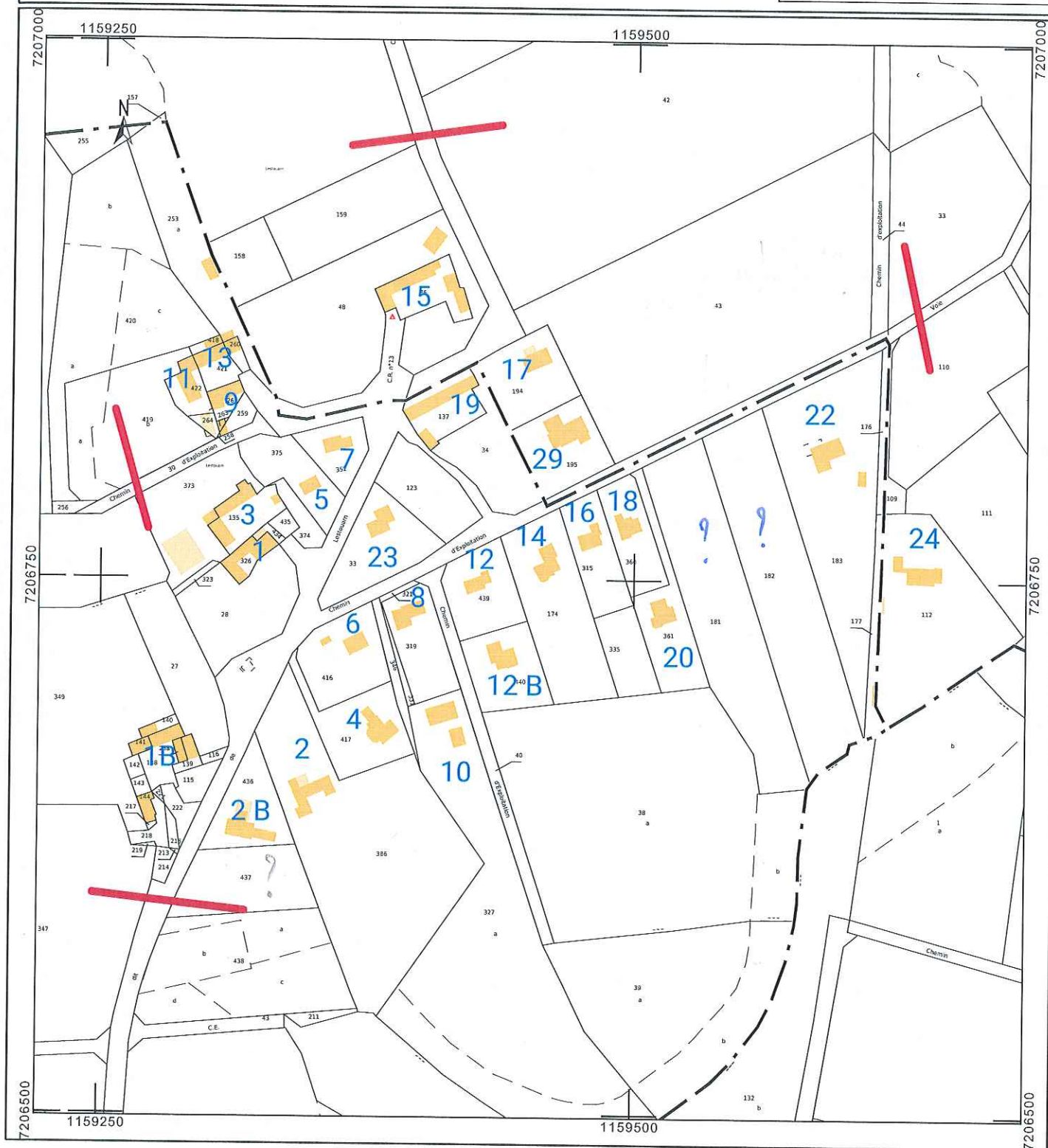

Département :
FINISTERE

Commune :
PLOBANNALEC LESCONIL

Section : ZE
Feuille : 000 ZE 01

Échelle d'origine : 1/2000
Échelle d'édition : 1/1500

Date d'édition : 05/02/2021
(fuseau horaire de Paris)

Coordonnées en projection : RGF93CC48
©2017 Ministère de l'Action et des
Comptes publics

DIRECTION GÉNÉRALE DES FINANCES PUBLIQUES

EXTRAIT DU PLAN CADASTRAL

Kersaux

Le plan visualisé sur cet extrait est géré
par le centre des impôts foncier suivant :
QUIMPER
1, avenue du Braden 29196
29196 QUIMPER CEDEX
tél. 02 98 10 33 50 - fax 02 98 94 36 94
cdif.quimper@dgfip.finances.gouv.fr

Cet extrait de plan vous est délivré par :

cadastre.gouv.fr

6b

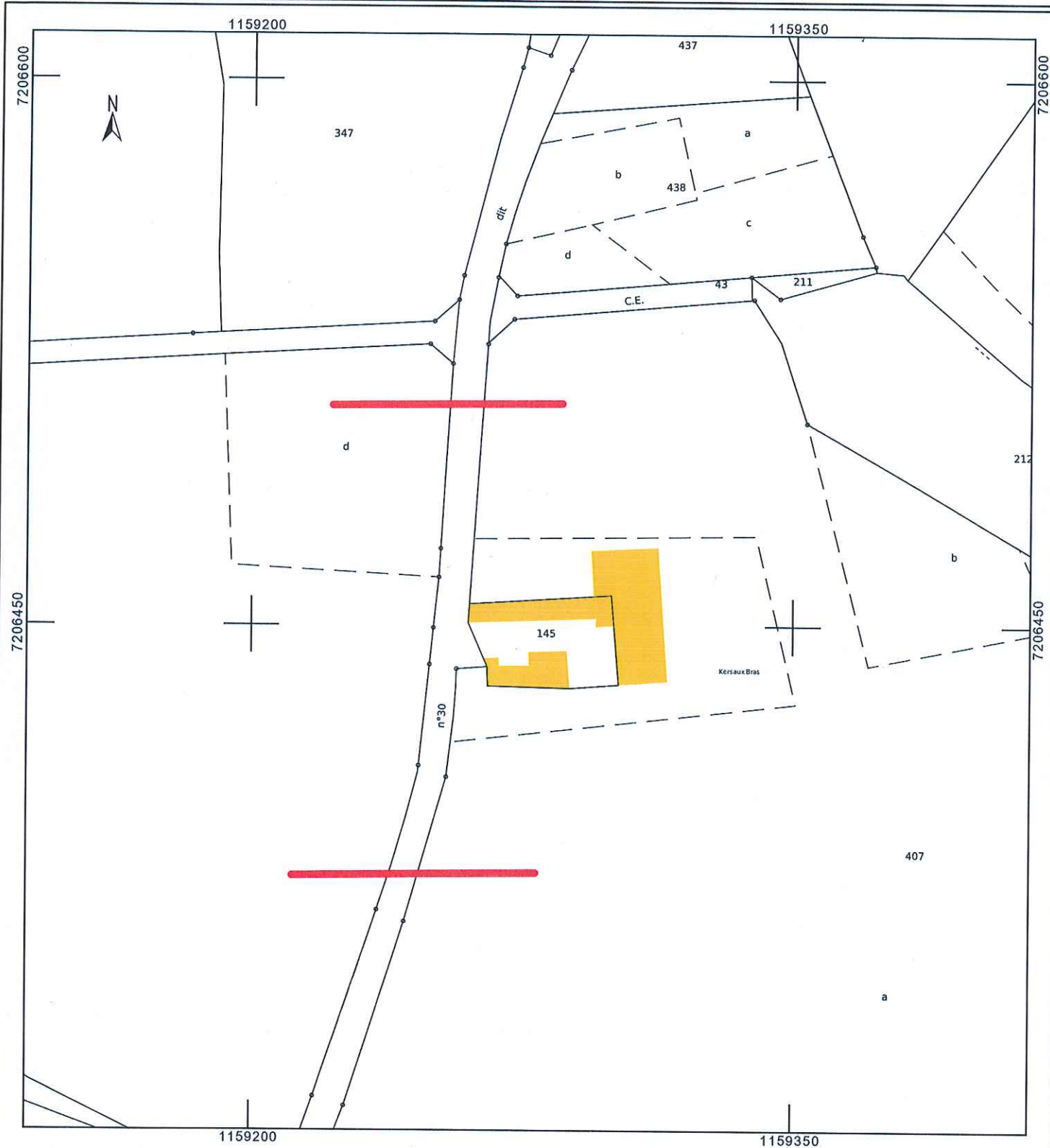

Département :
FINISTERE

Commune :
PLOBANNALEC LESCONIL

Section : ZB
Feuille : 000 ZB 01

Échelle d'origine : 1/2000
Échelle d'édition : 1/1500

Date d'édition : 12/01/2021
(fuseau horaire de Paris)

Coordonnées en projection : RGF93CC48
©2017 Ministère de l'Action et des
Comptes publics

DIRECTION GÉNÉRALE DES FINANCES PUBLIQUES

EXTRAIT DU PLAN CADASTRAL

Le plan visualisé sur cet extrait est géré
par le centre des impôts foncier suivant :
QUIMPER
1, avenue du Braden 29196
29196 QUIMPER CEDEX
tél. 02 98 10 33 50 -fax 02 98 94 36 94
cdif.quimper@dgfip.finances.gouv.fr

Cet extrait de plan vous est délivré par :

cadastre.gouv.fr

7

Le Cosquer



Département :
FINISTERE

Commune :
PLOBANNALEC LESCONIL

Section : ZE
Feuille : 000 ZE 01

Échelle d'origine : 1/2000
Échelle d'édition : 1/2500

Date d'édition : 17/12/2020
(fuseau horaire de Paris)

Coordonnées en projection : RGF93CC48
©2017 Ministère de l'Action et des
Comptes publics

DIRECTION GÉNÉRALE DES FINANCES PUBLIQUES

EXTRAIT DU PLAN CADASTRAL

Kerist

Le plan visualisé sur cet extrait est géré
par le centre des impôts foncier suivant :
QUIMPER
1, avenue du Braden 29196
29196 QUIMPER CEDEX
tél. 02 98 10 33 50 -fax 02 98 94 36 94
cdif.quimper@dgfip.finances.gouv.fr

Cet extrait de plan vous est délivré par :

cadastre.gouv.fr

8

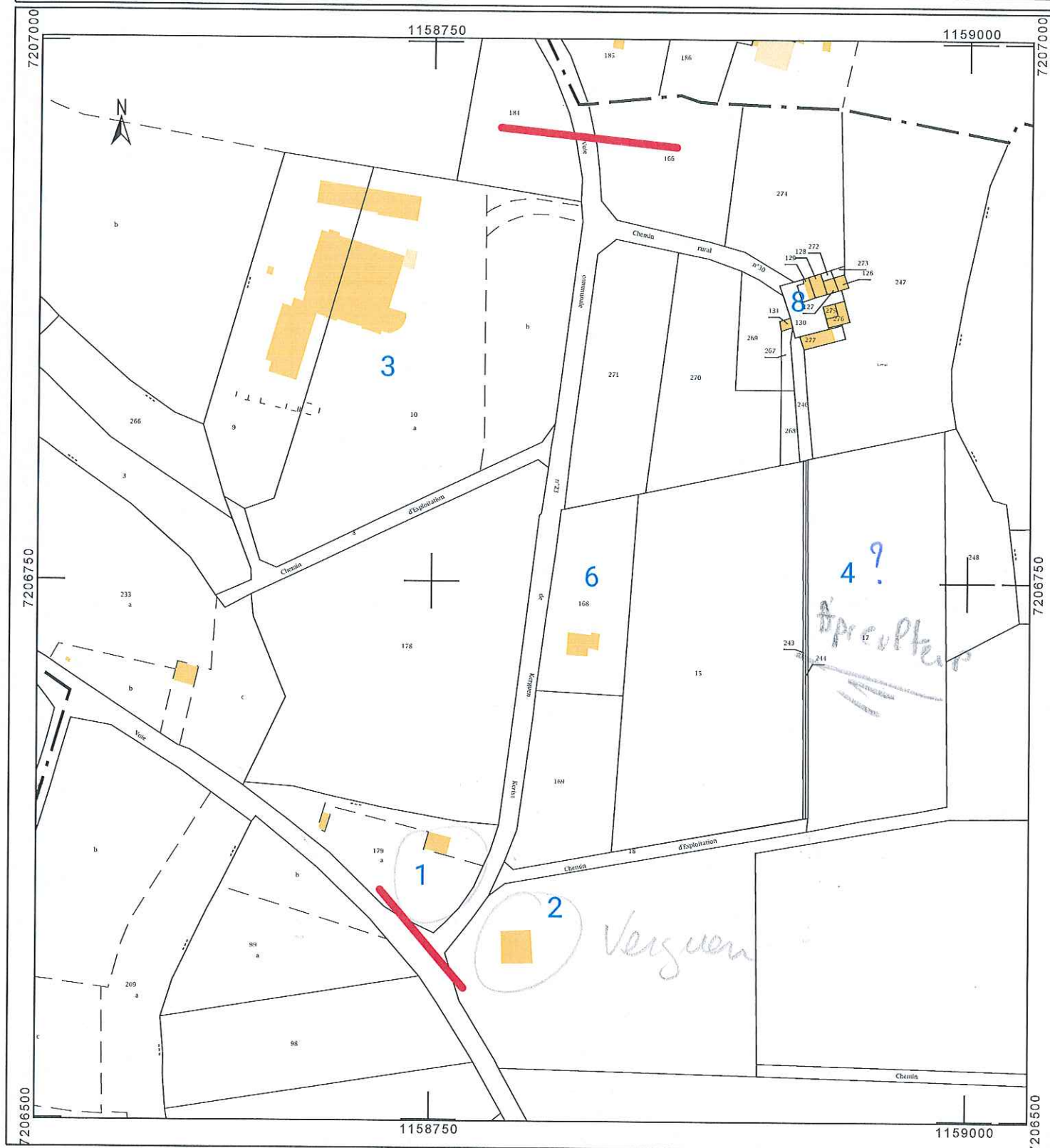

Département :
FINISTERE

Commune :
PLOBANNALEC LESCONIL

Section : ZA
Feuille : 000 ZA 01

Échelle d'origine : 1/2000
Échelle d'édition : 1/2500

Date d'édition : 17/12/2020
(fuseau horaire de Paris)

Coordonnées en projection : RGF93CC48
©2017 Ministère de l'Action et des
Comptes publics

DIRECTION GÉNÉRALE DES FINANCES PUBLIQUES

EXTRAIT DU PLAN CADASTRAL

Le plan visualisé sur cet extrait est géré
par le centre des impôts foncier suivant :
QUIMPER
1, avenue du Braden 29196
29196 QUIMPER CEDEX
tél. 02 98 10 33 50 - fax 02 98 94 36 94
cdif.quimper@dgfip.finances.gouv.fr

Cet extrait de plan vous est délivré par :

cadastre.gouv.fr

9

Kerlay

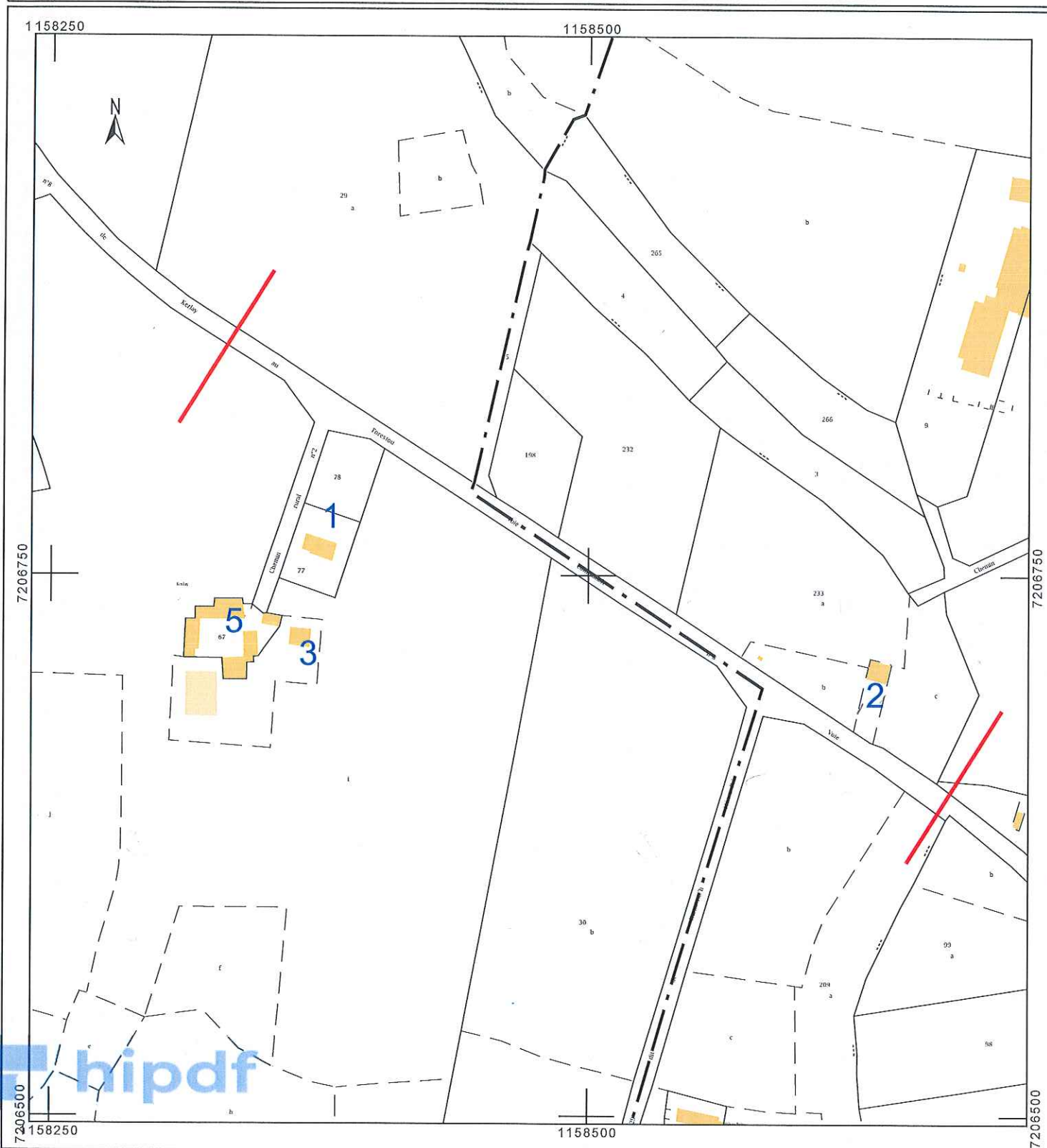

Département :
FINISTERE

Commune :
PLOBANNALEC LESCONIL

Section : ZA
Feuille : 000 ZA 01

Échelle d'origine : 1/2000
Échelle d'édition : 1/2000

Date d'édition : 17/12/2020
(fuseau horaire de Paris)

Coordonnées en projection : RGF93CC48
©2017 Ministère de l'Action et des
Comptes publics

DIRECTION GÉNÉRALE DES FINANCES PUBLIQUES

EXTRAIT DU PLAN CADASTRAL

Kervagué

Le plan visualisé sur cet extrait est géré
par le centre des impôts foncier suivant :
QUIMPER
1, avenue du Braden 29196
29196 QUIMPER CEDEX
tél. 02 98 10 33 50 -fax 02 98 94 36 94
cdif.quimper@dgfip.finances.gouv.fr

Cet extrait de plan vous est délivré par :

cadastre.gouv.fr

10

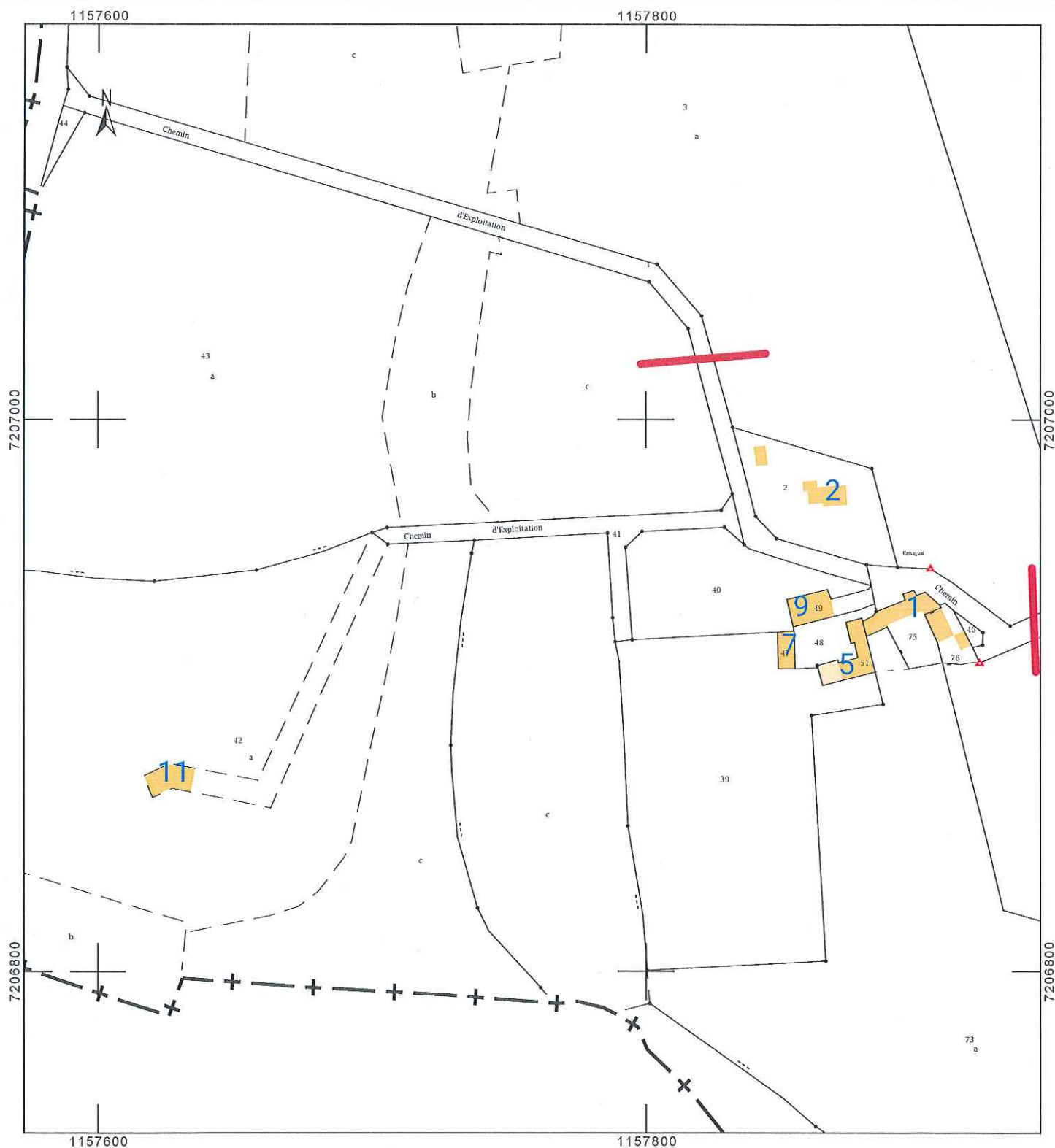

Département :
FINISTERE

Commune :
PLOBANNALEC LESCONIL

Section : ZE
Feuille : 000 ZE 01

Échelle d'origine : 1/2000
Échelle d'édition : 1/1500

Date d'édition : 17/12/2020
(fuseau horaire de Paris)

Coordonnées en projection : RGF93CC48
©2017 Ministère de l'Action et des
Comptes publics

DIRECTION GÉNÉRALE DES FINANCES PUBLIQUES

EXTRAIT DU PLAN CADASTRAL

Le plan visualisé sur cet extrait est géré
par le centre des impôts foncier suivant :
QUIMPER
1, avenue du Braden 29196
29196 QUIMPER CEDEX
tél. 02 98 10 33 50 -fax 02 98 94 36 94
cdf.quimper@dgfip.finances.gouv.fr

Cet extrait de plan vous est délivré par :

cadastre.gouv.fr



Kerguelven

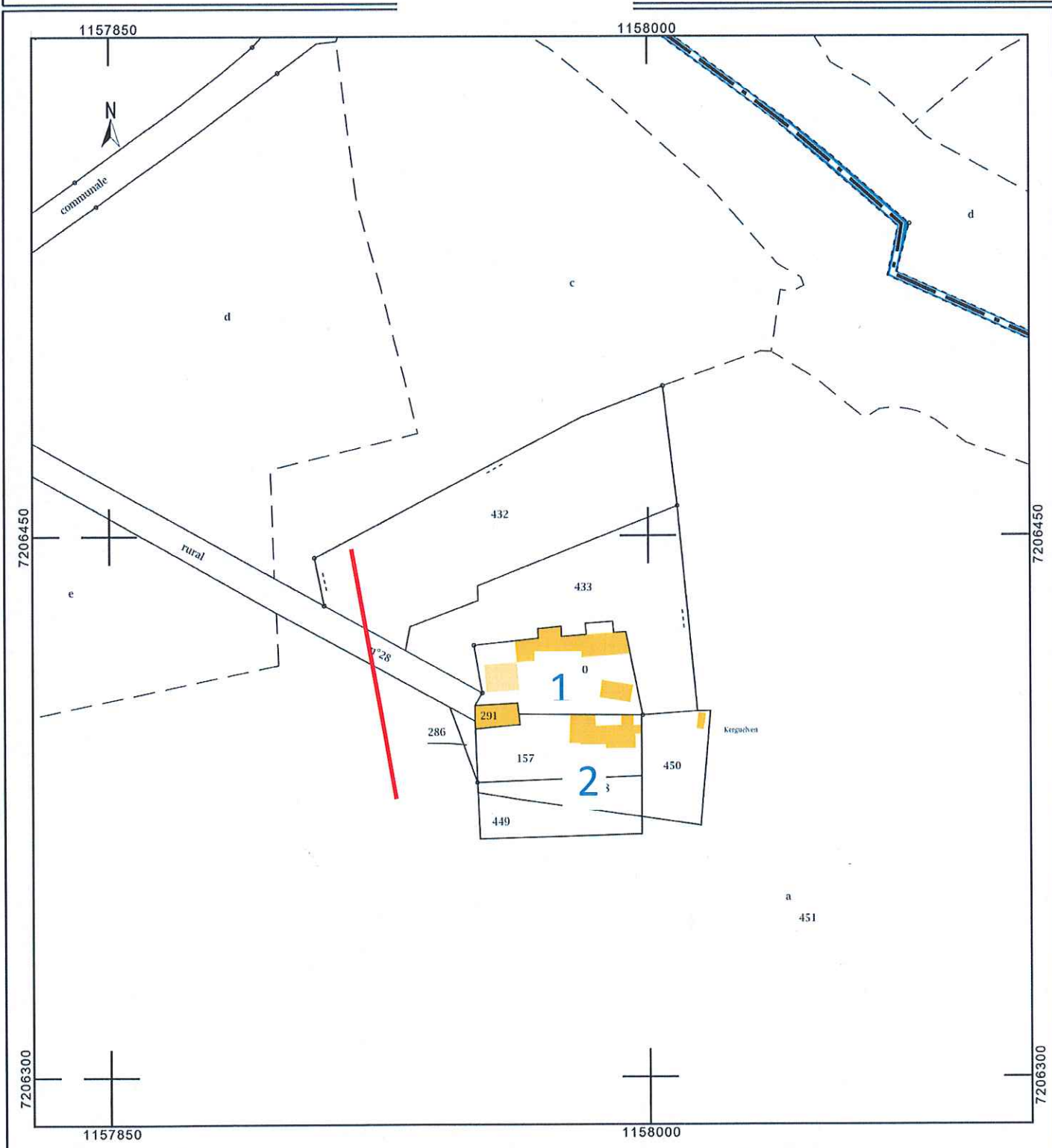

Département :
FINISTÈRE

Commune :
PLOBANNALEC LESCONIL

Section : ZE
Feuille : 000 ZE 01

Échelle d'origine : 1/2000
Échelle d'édition : 1/2000

Date d'édition : 13/01/2021
(fuseau horaire de Paris)

Coordonnées en projection : RGF93CC48
©2017 Ministère de l'Action et des
Comptes publics

DIRECTION GÉNÉRALE DES FINANCES PUBLIQUES

EXTRAIT DU PLAN CADASTRAL

Ménez Briz

Le plan visualisé sur cet extrait est géré
par le centre des impôts foncier suivant :
QUIMPER
1, avenue du Braden 29196
29196 QUIMPER CEDEX
tél. 02 98 10 33 50 - fax 02 98 94 36 94
cdif.quimper@dgif.finances.gouv.fr

Cet extrait de plan vous est délivré par :

cadastre.gouv.fr

12

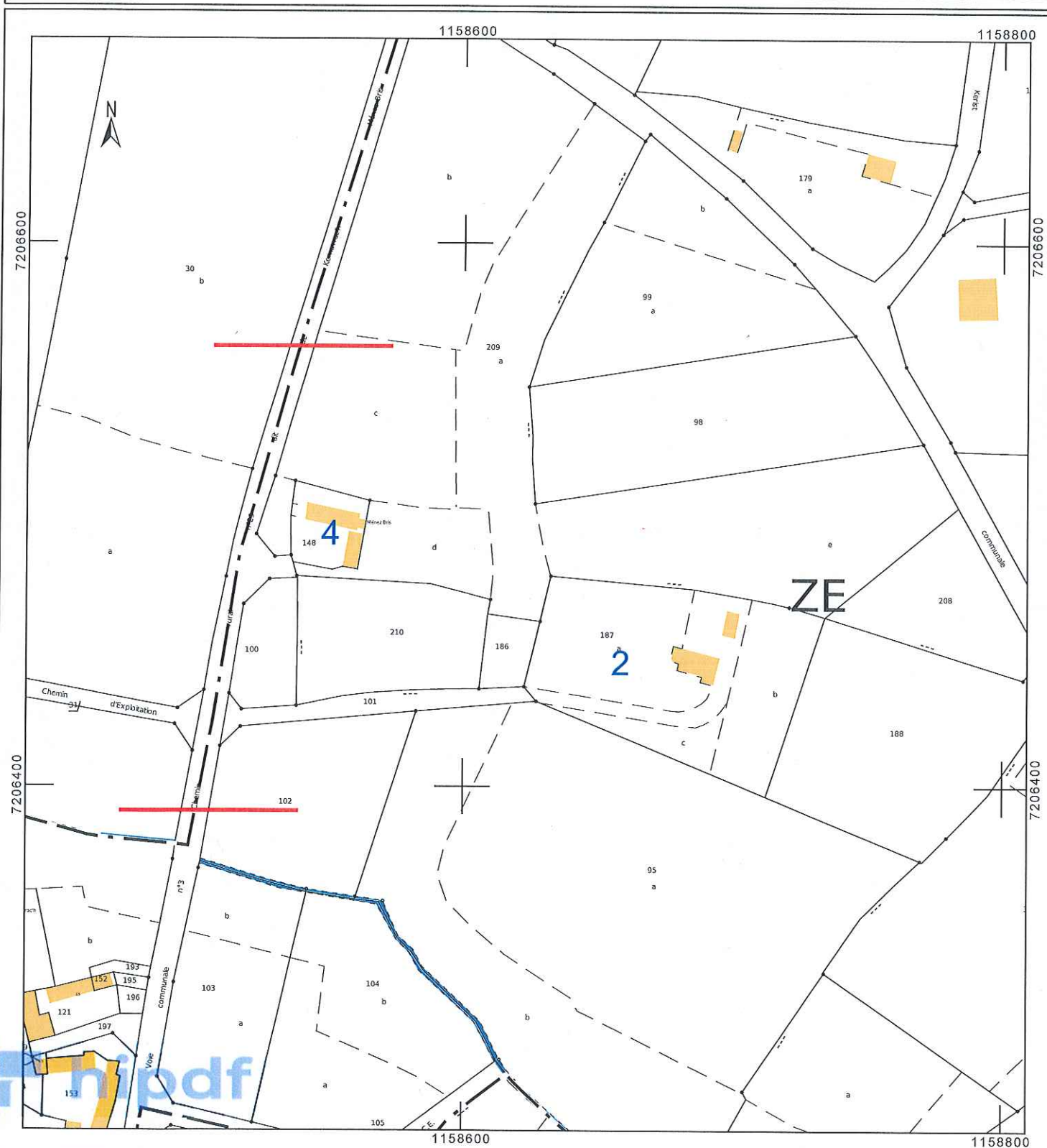

Département :
FINISTERE

Commune :
PLOBANNALEC LESCONIL

Section : ZH
Feuille : 000 ZH 01

Échelle d'origine : 1/2000
Échelle d'édition : 1/4000

Date d'édition : 13/01/2021
(fuseau horaire de Paris)

Coordonnées en projection : RGF93CC48
©2017 Ministère de l'Action et des
Comptes publics

DIRECTION GÉNÉRALE DES FINANCES PUBLIQUES

EXTRAIT DU PLAN CADASTRAL

Kernavrac h

Le plan visualisé sur cet extrait est géré
par le centre des impôts foncier suivant :
QUIMPER
1, avenue du Braden 29196
29196 QUIMPER CEDEX
tél. 02 98 10 33 50 - fax 02 98 94 36 94
cdif.quimper@dgfip.finances.gouv.fr

Cet extrait de plan vous est délivré par :

cadastre.gouv.fr

13

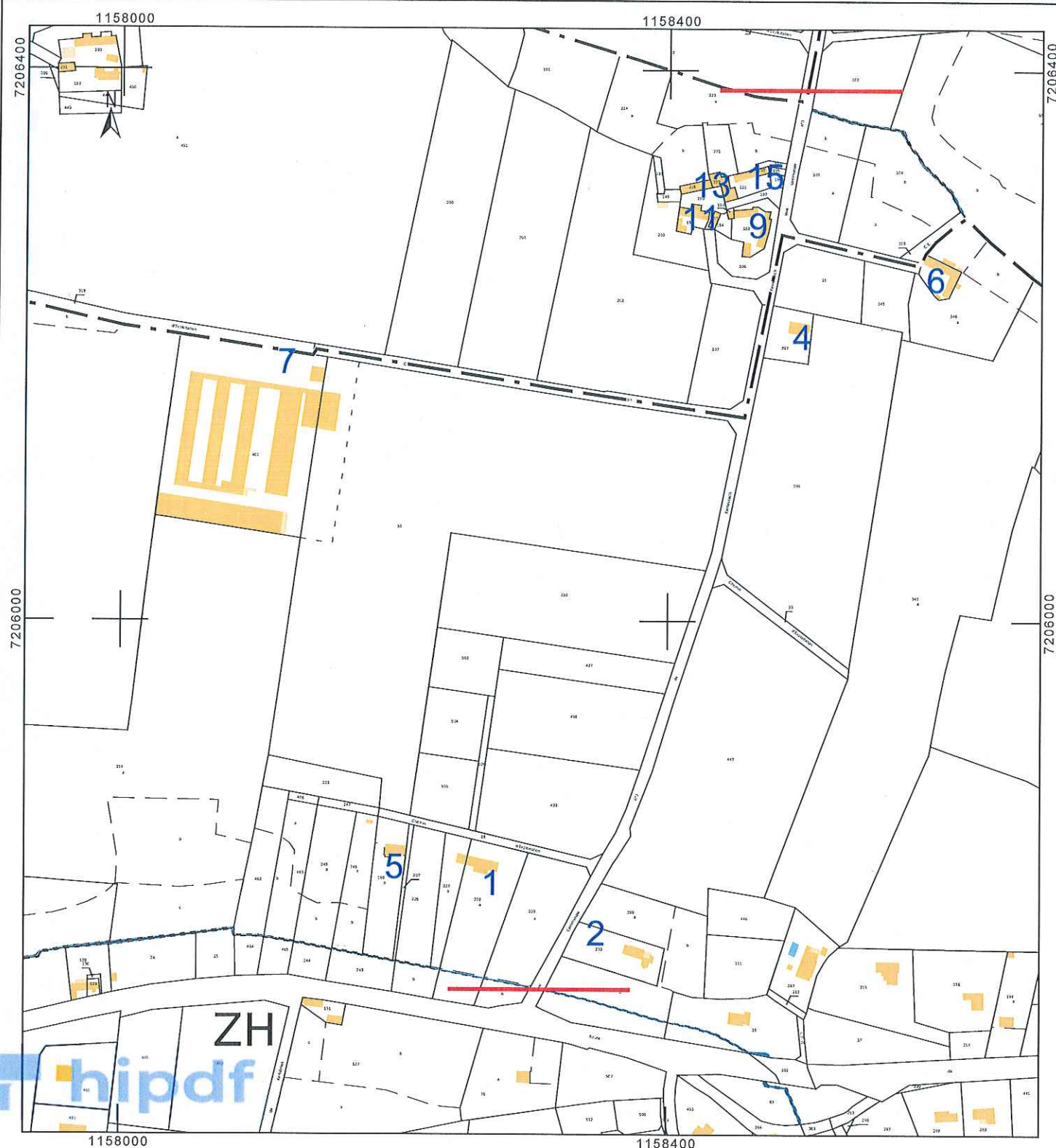

Département :
FINISTERE

Commune :
PLOBANNALEC LESCONIL

Section : ZH
Feuille : 000 ZH 01

Échelle d'origine : 1/2000
Échelle d'édition : 1/2500

Date d'édition : 13/01/2021
(fuseau horaire de Paris)

Coordonnées en projection : RGF93CC48
©2017 Ministère de l'Action et des
Comptes publics

DIRECTION GÉNÉRALE DES FINANCES PUBLIQUES

EXTRAIT DU PLAN CADASTRAL

Kerforn

Le plan visualisé sur cet extrait est géré
par le centre des impôts foncier suivant :
QUIMPER
1, avenue du Braden 29196
29196 QUIMPER CEDEX
tél. 02 98 10 33 50 -fax 02 98 94 36 94
cdif.quimper@dgfip.finances.gouv.fr

Cet extrait de plan vous est délivré par :

cadastre.gouv.fr

14

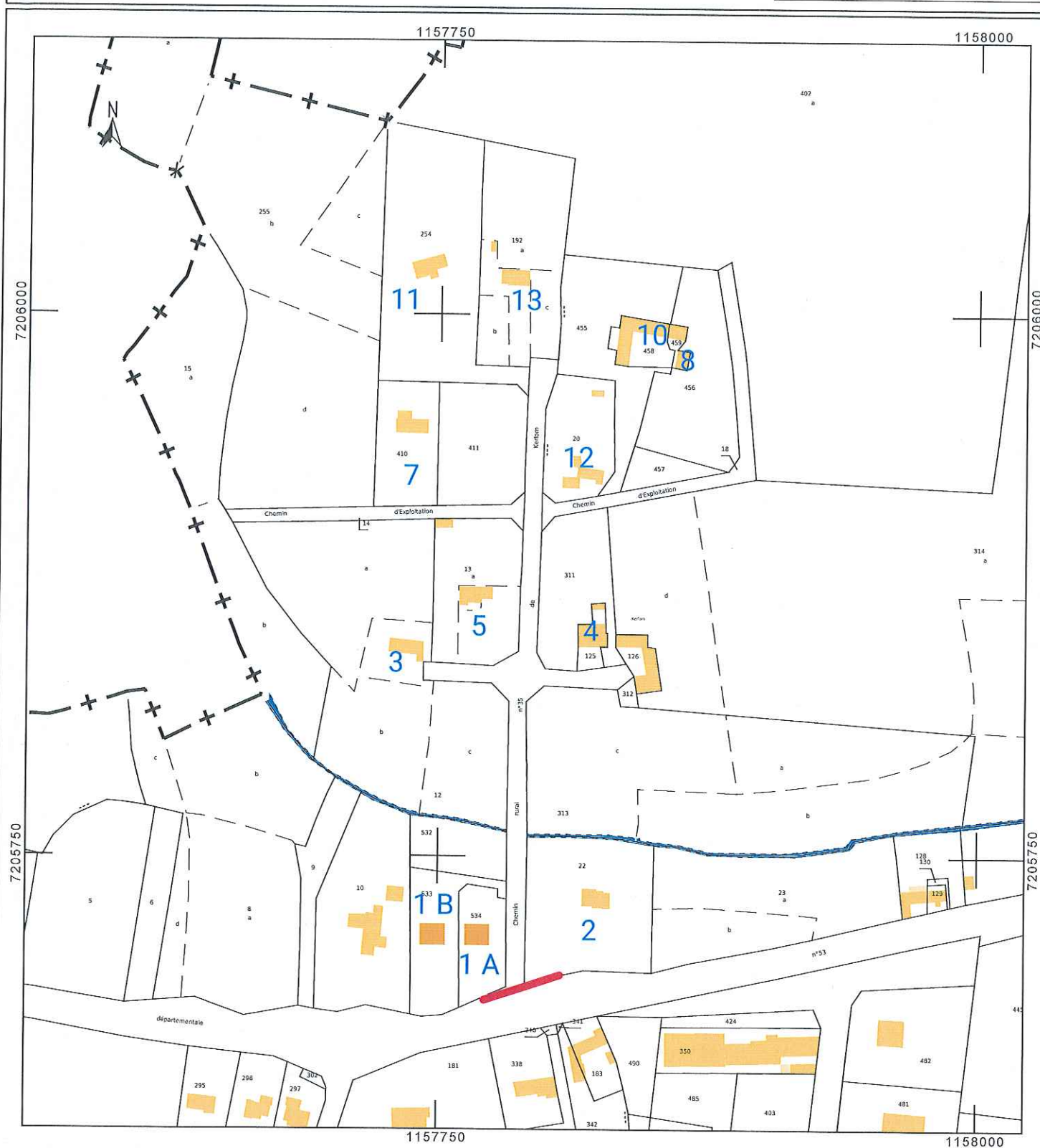

Département :
FINISTERE

Commune :
PLOBANNALEC LESCONIL

Section : AD
Feuille : 000 AD 01

Échelle d'origine : 1/1000
Échelle d'édition : 1/2500

Date d'édition : 02/04/2021
(fuseau horaire de Paris)

Coordonnées en projection : RGF93CC48
©2017 Ministère de l'Action et des
Comptes publics

DIRECTION GÉNÉRALE DES FINANCES PUBLIQUES

EXTRAIT DU PLAN CADASTRAL

Lesnalec

Le plan visualisé sur cet extrait est géré
par le centre des impôts foncier suivant :
QUIMPER
1, avenue du Braden 29196
29196 QUIMPER CEDEX
tél. 02 98 10 33 50 -fax 02 98 94 36 94
cdf.quimper@dgfip.finances.gouv.fr

Cet extrait de plan vous est délivré par :

cadastre.gouv.fr

15

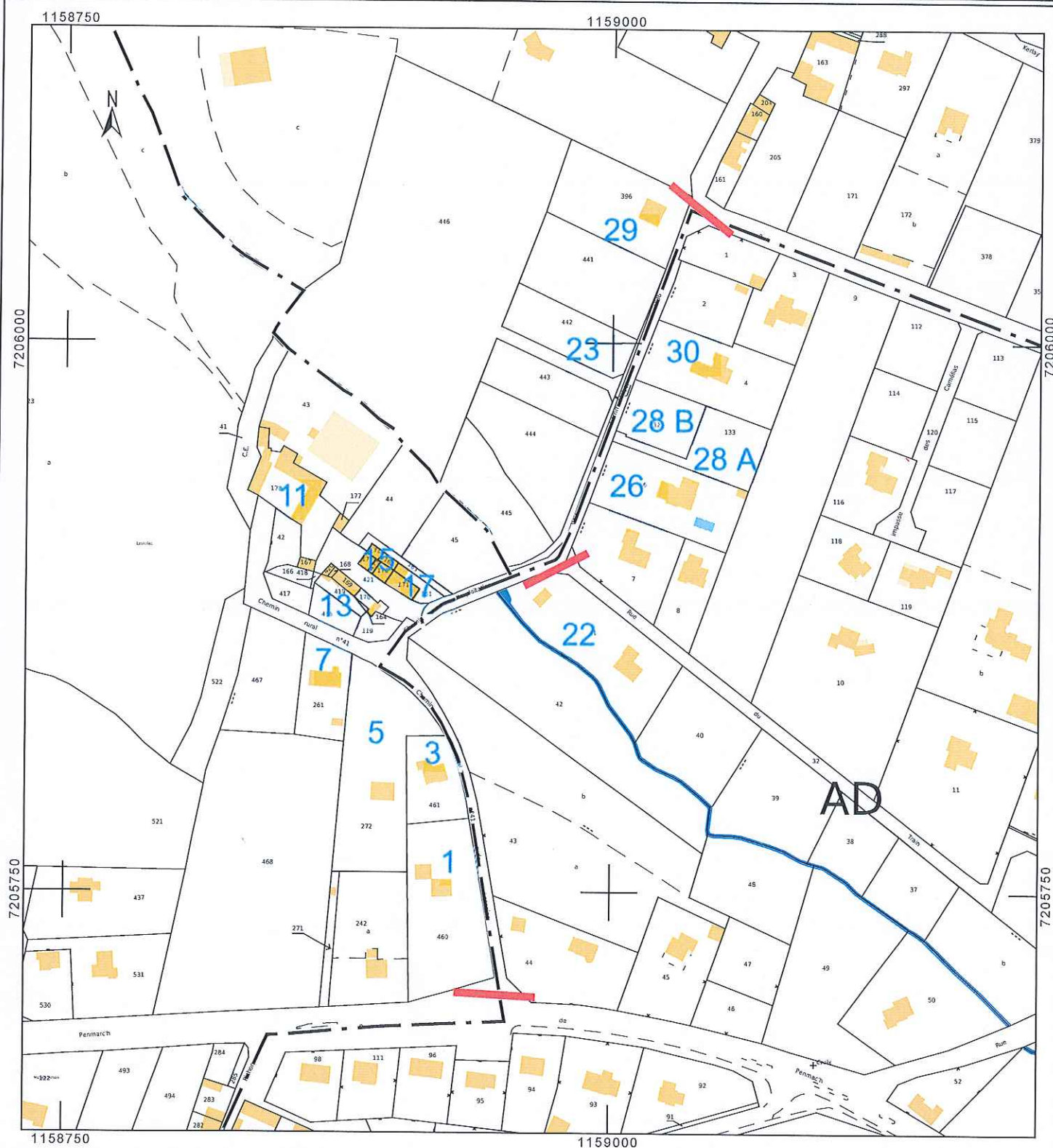

Département :
FINISTERE

Commune :
PLOBANNALEC LESCONIL

Section : ZB
Feuille : 000 ZB 01

Échelle d'origine : 1/2000
Échelle d'édition : 1/2500

Date d'édition : 12/01/2021
(fuseau horaire de Paris)

Coordonnées en projection : RGF93CC48
©2017 Ministère de l'Action et des
Comptes publics

DIRECTION GÉNÉRALE DES FINANCES PUBLIQUES

EXTRAIT DU PLAN CADASTRAL

Kerluic

Le plan visualisé sur cet extrait est géré
par le centre des impôts foncier suivant :
QUIMPER

1, avenue du Braden 29196
29196 QUIMPER CEDEX
tél. 02 98 10 33 50 - fax 02 98 94 36 94
cdif.quimper@dgfip.finances.gouv.fr

Cet extrait de plan vous est délivré par :

cadastre.gouv.fr

16

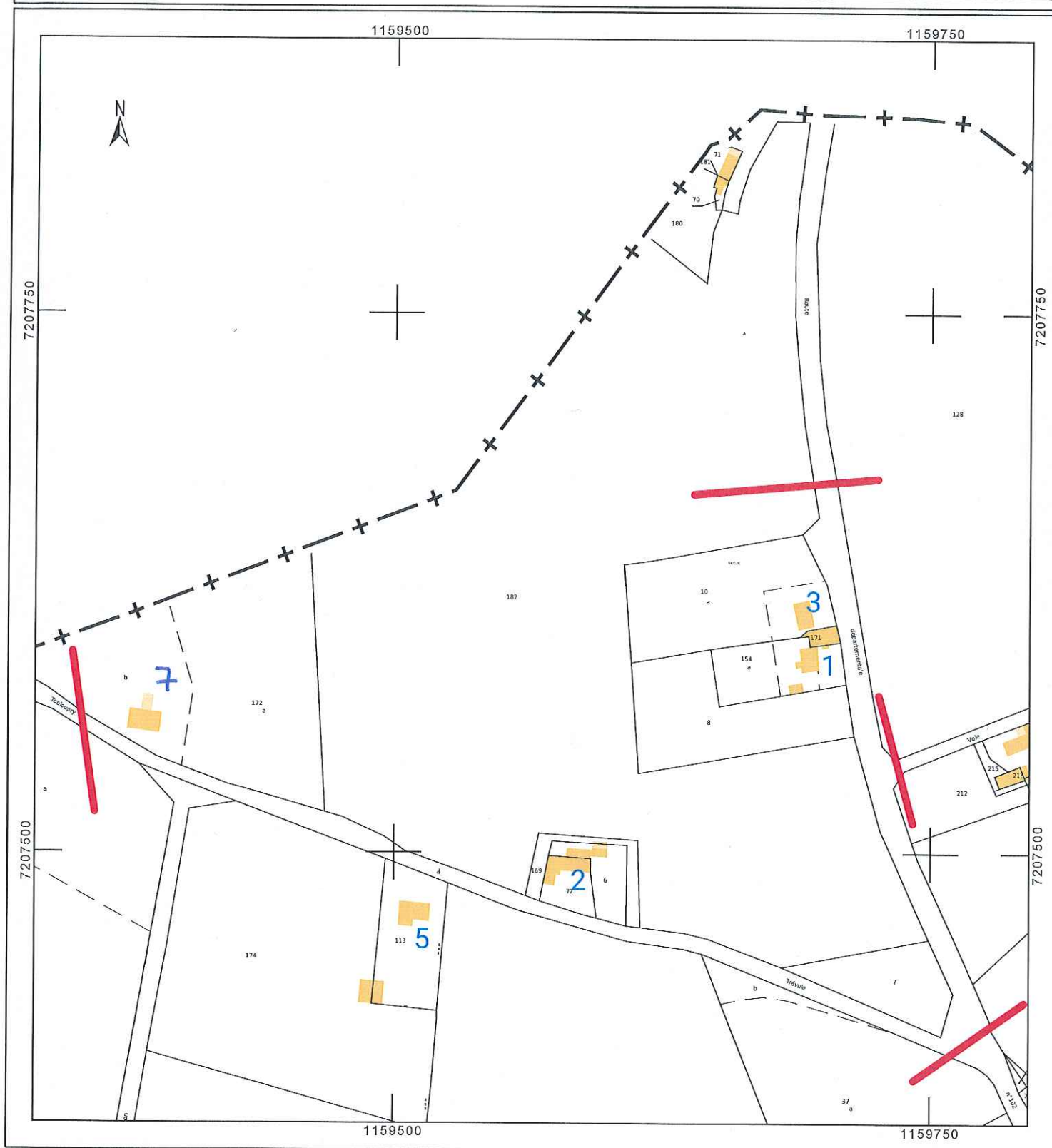

Département :
FINISTERE

Commune :
PLOBANNALEC LESCONIL

DIRECTION GÉNÉRALE DES FINANCES PUBLIQUES

EXTRAIT DU PLAN CADASTRAL

Le plan visualisé sur cet extrait est géré
par le centre des impôts foncier suivant :
SDIF antenne de Quimper
Pôle Topographique et Gestion
Cadastrale 3 boulevard du Finistère
29107
29107 QUIMPER CEDEX
tél. 02 98 10 33 50 -fax
ptgc.finistere.quimper@dgfip.finances.gouv.fr

Section : ZB
Feuille : 000 ZB 01

Échelle d'origine : 1/2000
Échelle d'édition : 1/1500

Date d'édition : 30/07/2021
(fuseau horaire de Paris)

Coordonnées en projection : RGF93CC48
©2017 Ministère de l'Action et des
Comptes publics

Cet extrait de plan vous est délivré par :

cadastre.gouv.fr

16 b

Croas Ver

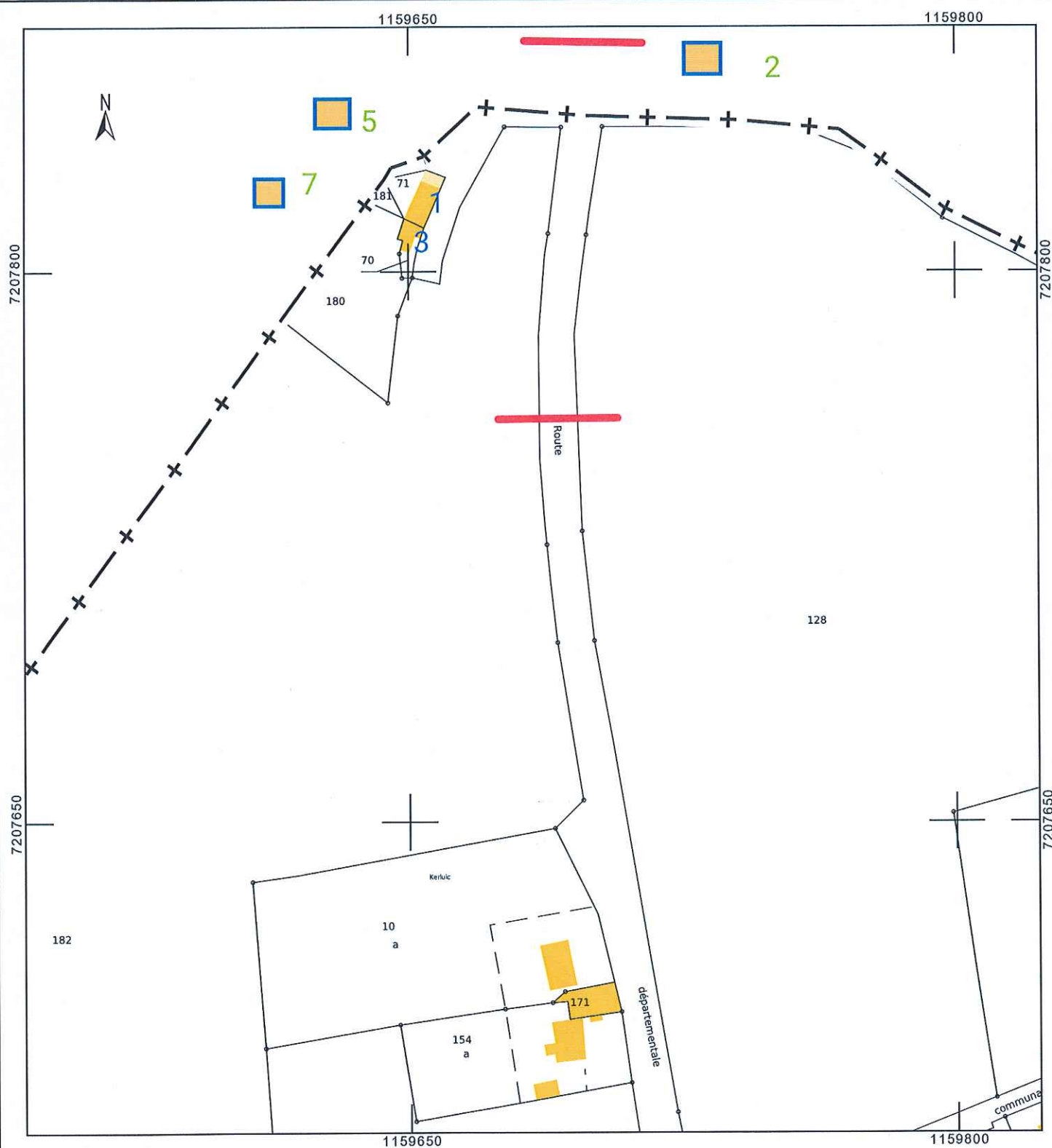

Croas Ver

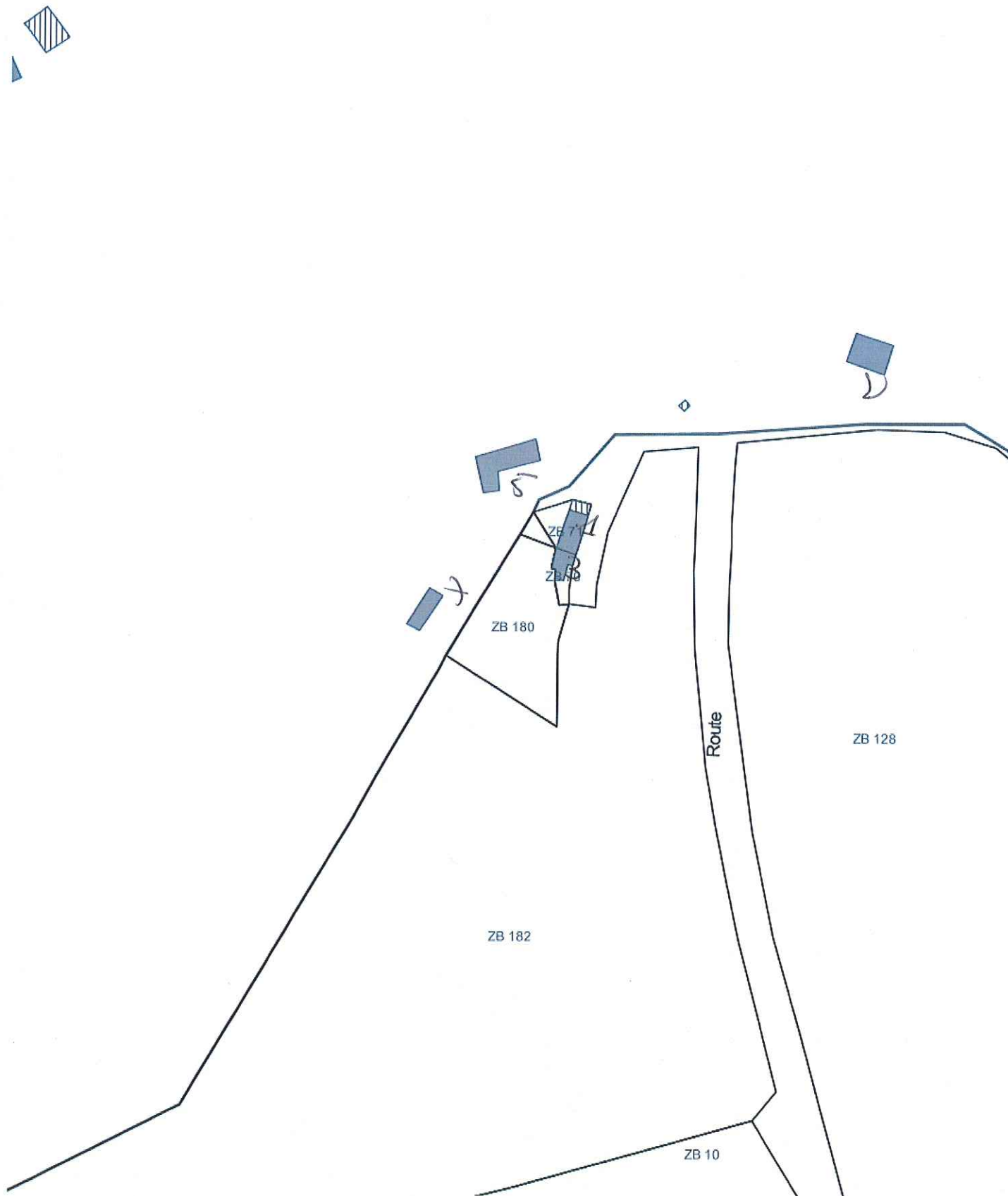

Département :
MINISTÈRE

Commune :
PLOBANNALEC LESCONIL

Section : ZB
Feuille : 000 ZB 01

Échelle d'origine : 1/2000
Échelle d'édition : 1/2500

Date d'édition : 12/01/2021
(fuseau horaire de Paris)

Coordonnées en projection : RGF93CC48
©2017 Ministère de l'Action et des
Comptes publics

DIRECTION GÉNÉRALE DES FINANCES PUBLIQUES

EXTRAIT DU PLAN CADASTRAL

Le plan visualisé sur cet extrait est géré
par le centre des impôts foncier suivant :
QUIMPER
1, avenue du Braden 29196
29196 QUIMPER CEDEX
tél. 02 98 10 33 50 - fax 02 98 94 36 94
cdif.quimper@dgfip.finances.gouv.fr

Cet extrait de plan vous est délivré par :

cadastre.gouv.fr

17

Lescatouarn

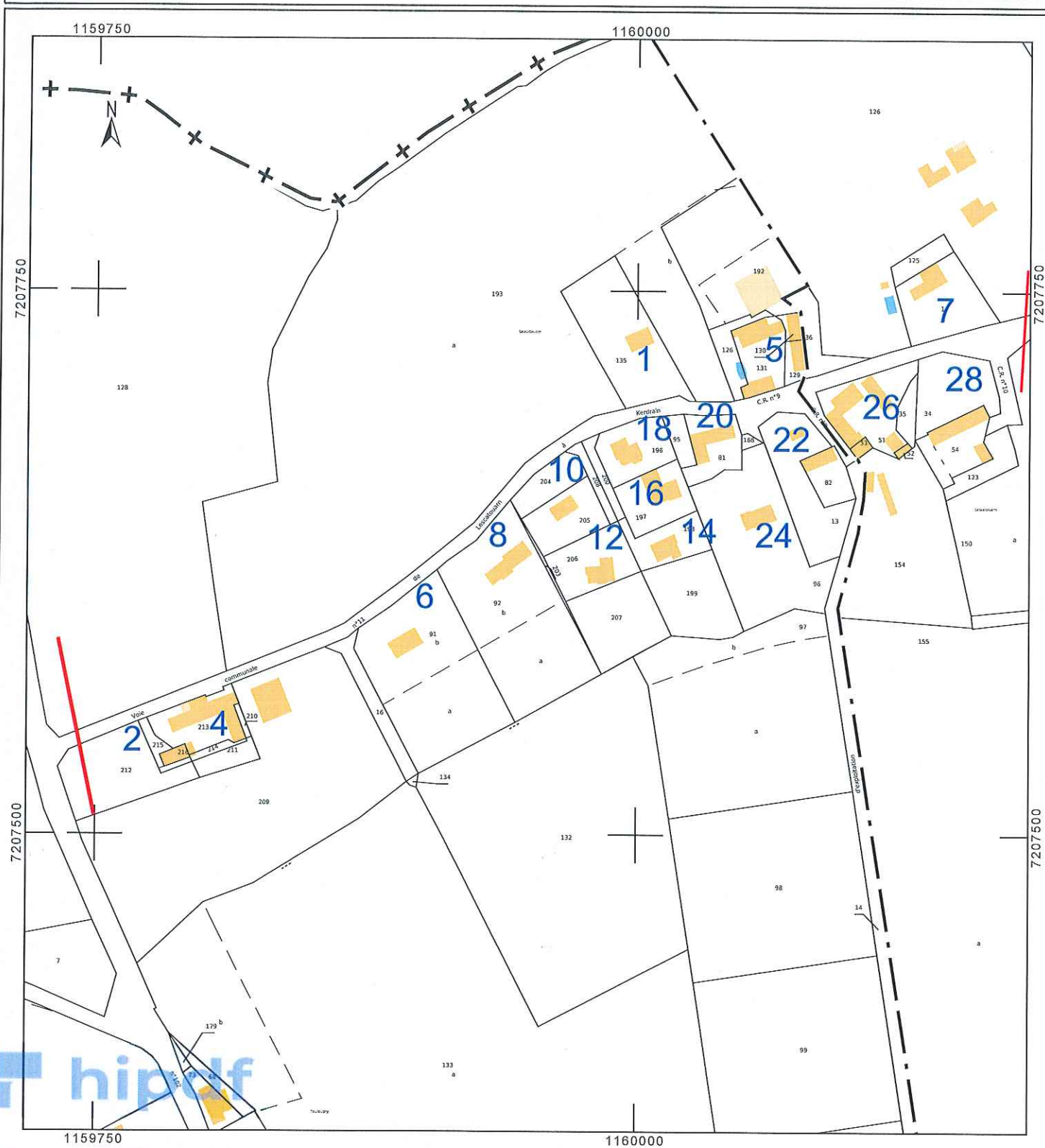

Département :
FINISTERE

Commune :
PLOBANNALEC LESCONIL

Section : ZC
Feuille : 000 ZC 01

Échelle d'origine : 1/2000
Échelle d'édition : 1/1500

Date d'édition : 13/01/2021
(fuseau horaire de Paris)

Coordonnées en projection : RGF93CC48
©2017 Ministère de l'Action et des
Comptes publics

DIRECTION GÉNÉRALE DES FINANCES PUBLIQUES

EXTRAIT DU PLAN CADASTRAL

Le plan visualisé sur cet extrait est géré
par le centre des impôts foncier suivant :
QUIMPER
1, avenue du Braden 29196
29196 QUIMPER CEDEX
tél. 02 98 10 33 50 -fax 02 98 94 36 94
cdif.quimper@dgfip.finances.gouv.fr

Cet extrait de plan vous est délivré par :

cadastre.gouv.fr

18

Kerveleguen

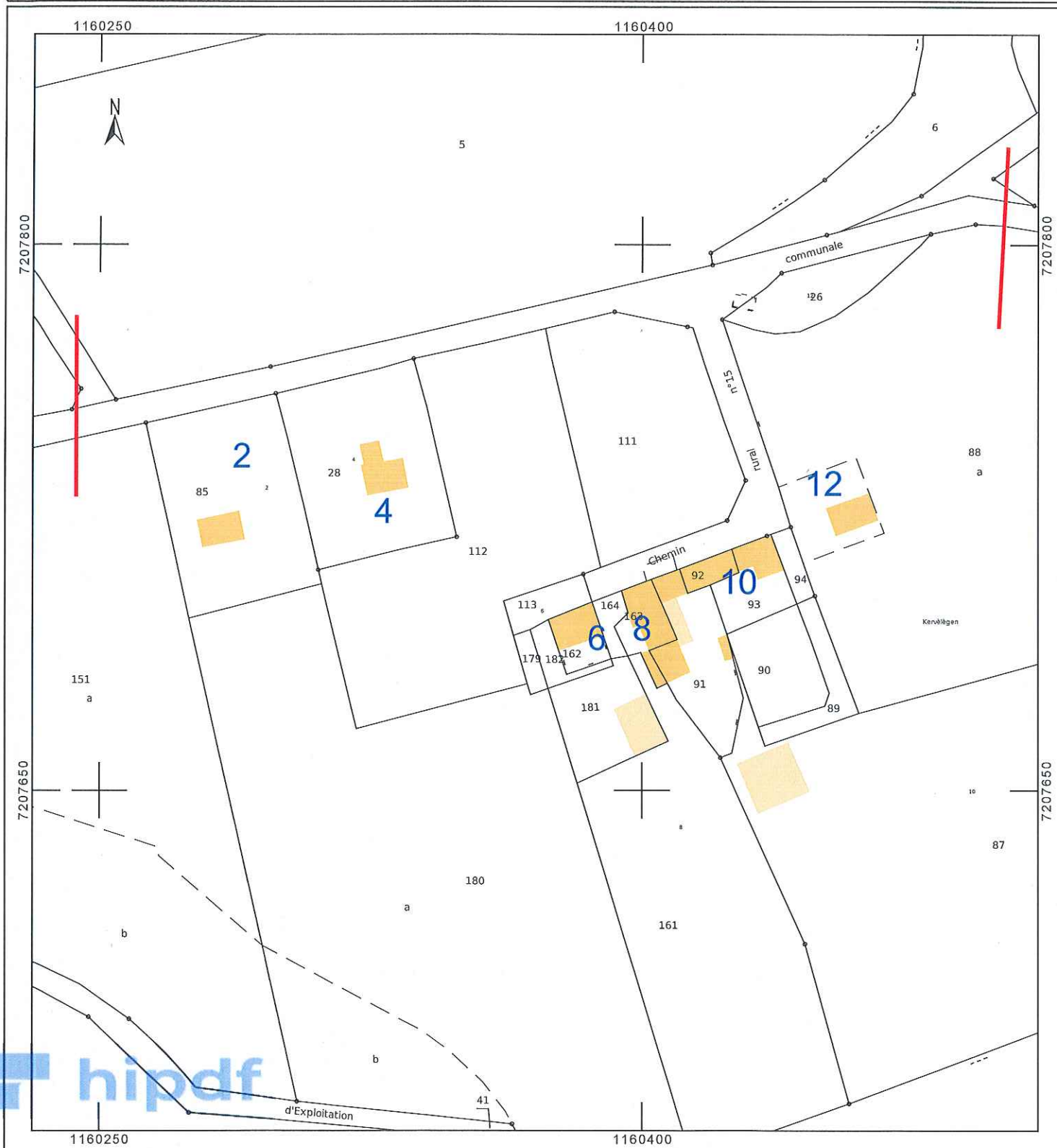

Département :
FINISTERE

Commune :
PLOBANNALEC LESCONIL

Section : ZC
Feuille : 000 ZC 01

Échelle d'origine : 1/2000
Échelle d'édition : 1/1500

Date d'édition : 13/01/2021
(fuseau horaire de Paris)

Coordonnées en projection : RGF93CC48
©2017 Ministère de l'Action et des
Comptes publics

DIRECTION GÉNÉRALE DES FINANCES PUBLIQUES

EXTRAIT DU PLAN CADASTRAL

Kerdrain

Le plan visualisé sur cet extrait est géré
par le centre des impôts foncier suivant :
QUIMPER
1, avenue du Braden 29196
29196 QUIMPER CEDEX
tél. 02 98 10 33 50 -fax 02 98 94 36 94
cdif.quimper@dgfip.finances.gouv.fr

Cet extrait de plan vous est délivré par :

cadastre.gouv.fr

19

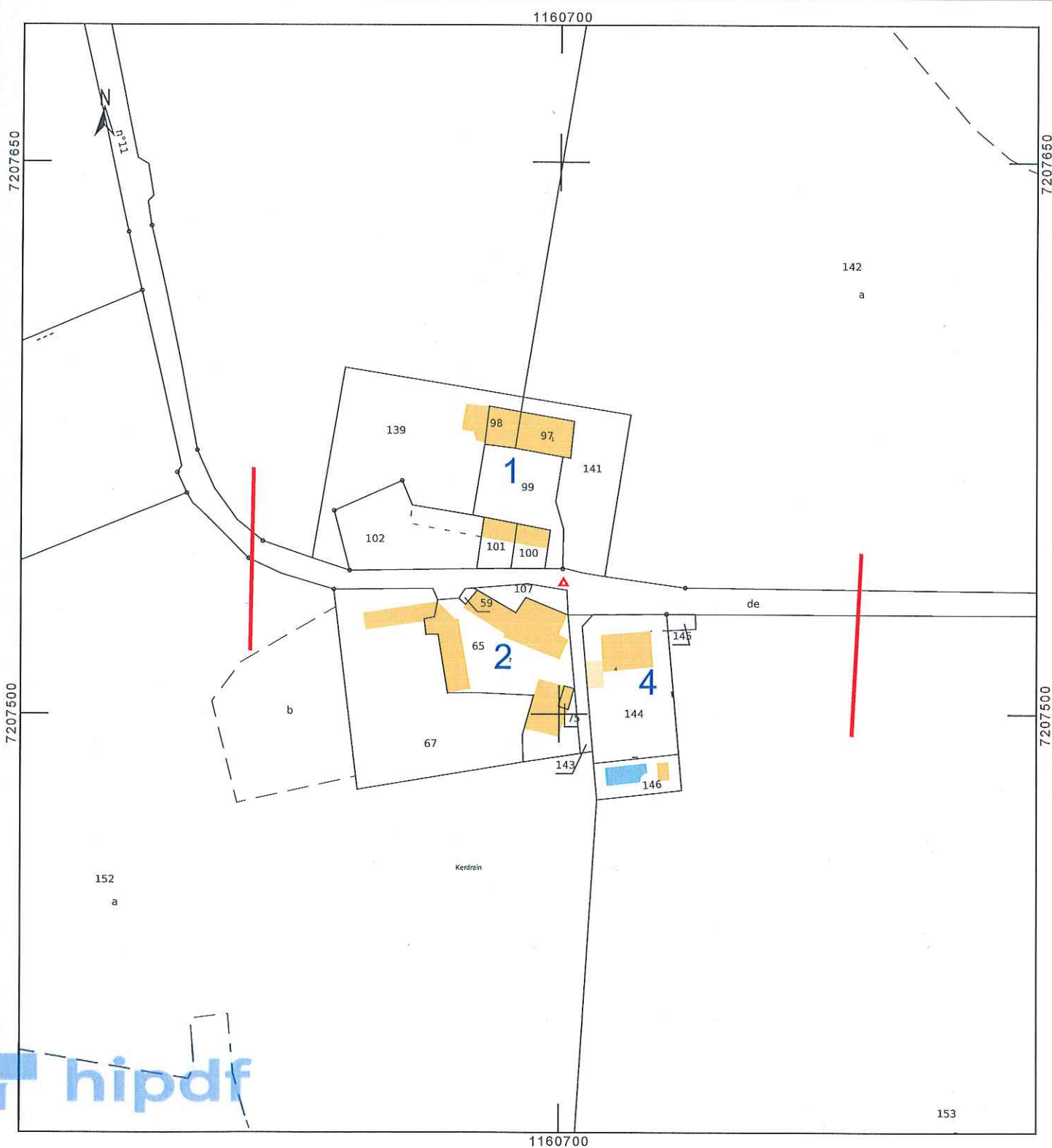

Département :
FINISTERE

Commune :
PLOBANNALEC LESCONIL

Section : ZC
Feuille : 000 ZC 01

Échelle d'origine : 1/2000
Échelle d'édition : 1/2000

Date d'édition : 22/03/2021
(fuseau horaire de Paris)

Coordonnées en projection : RGF93CC48
©2017 Ministère de l'Action et des
Comptes publics

DIRECTION GÉNÉRALE DES FINANCES PUBLIQUES

EXTRAIT DU PLAN CADASTRAL

Kerstaloff

Le plan visualisé sur cet extrait est géré
par le centre des impôts foncier suivant :
QUIMPER
1, avenue du Braden 29196
29196 QUIMPER CEDEX
tél. 02 98 10 33 50 - fax 02 98 94 36 94
cdif.quimper@dgfip.finances.gouv.fr

Cet extrait de plan vous est délivré par :

cadastre.gouv.fr

19b

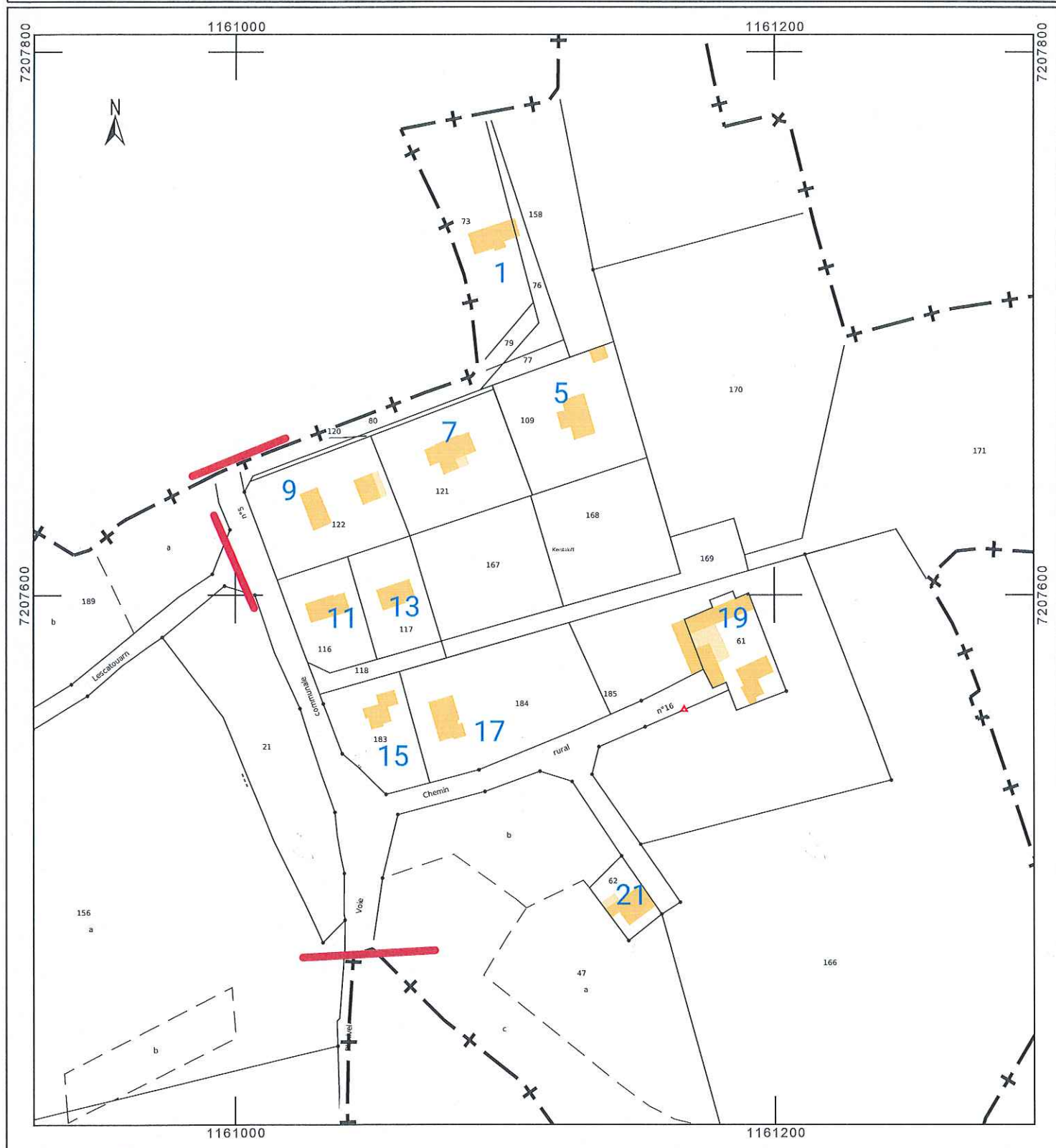

Département :
FINISTERE
Commune :
PLOBANNALEC LESCONIL

DIRECTION GÉNÉRALE DES FINANCES PUBLIQUES

EXTRAIT DU PLAN CADASTRAL

Le plan visualisé sur cet extrait est géré
par le centre des impôts foncier suivant :
QUIMPER
1, avenue du Braden 29196
29196 QUIMPER CEDEX
tél. 02 98 10 33 50 -fax 02 98 94 36 94
cdif.quimper@dgfip.finances.gouv.fr

Section : ZB
Feuille : 000 ZB 01

Échelle d'origine : 1/2000
Échelle d'édition : 1/2000

Date d'édition : 12/01/2021
(fuseau horaire de Paris)

Coordonnées en projection : RGF93CC48
©2017 Ministère de l'Action et des
Comptes publics

Touloupry

Cet extrait de plan vous est délivré par :

cadastre.gouv.fr

20

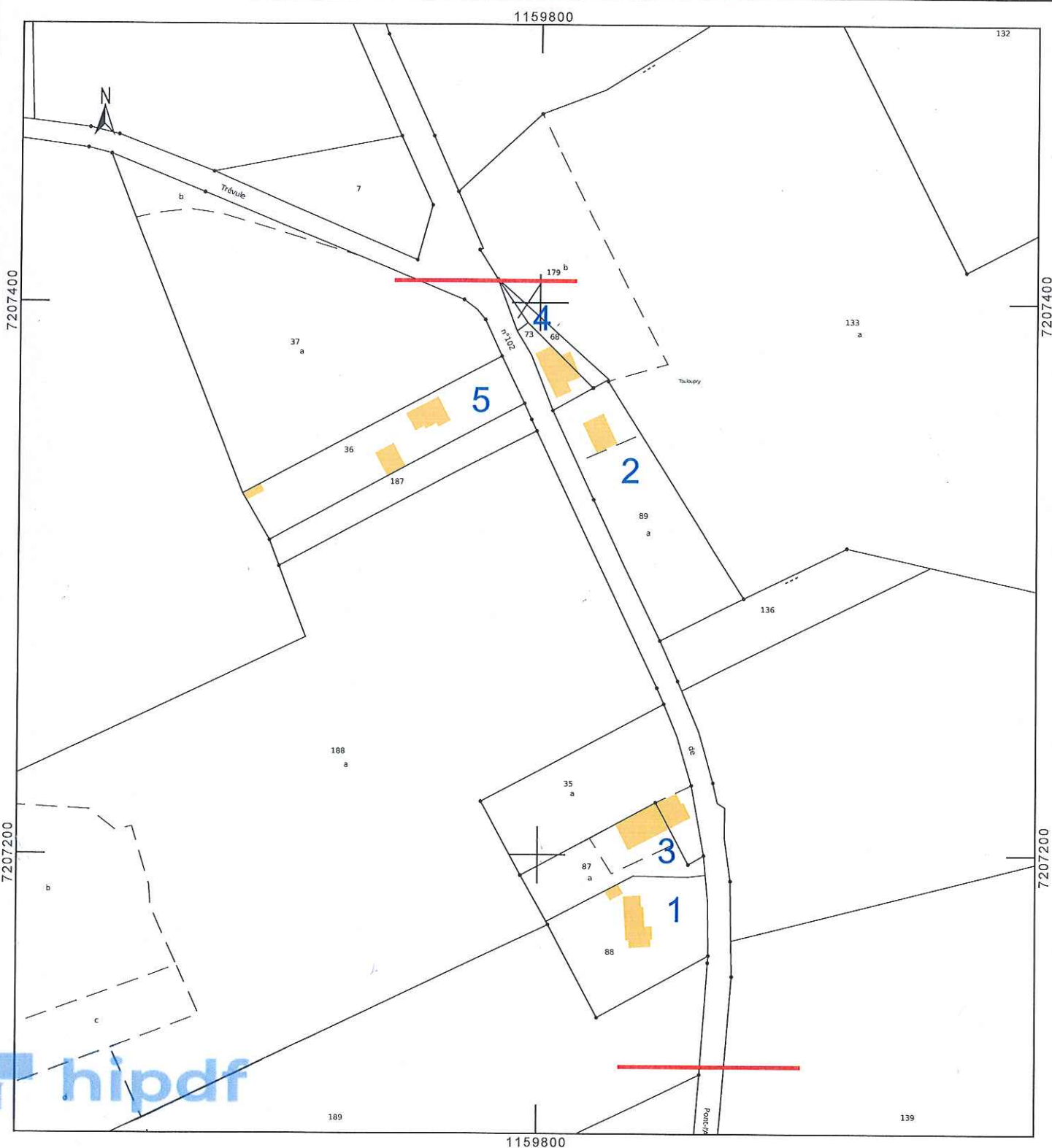

Département :
FINISTERE

Commune :
PLOBANNALEC LESCONIL

Section : ZB
Feuille : 000 ZB 01

Échelle d'origine : 1/2000
Échelle d'édition : 1/2000

Date d'édition : 13/01/2021
(fuseau horaire de Paris)

Coordonnées en projection : RGF93CC48
©2017 Ministère de l'Action et des
Comptes publics

DIRECTION GÉNÉRALE DES FINANCES PUBLIQUES

EXTRAIT DU PLAN CADASTRAL

Kerorgant

Le plan visualisé sur cet extrait est géré
par le centre des impôts foncier suivant :
QUIMPER
1, avenue du Braden 29196
29196 QUIMPER CEDEX
tél. 02 98 10 33 50 -fax 02 98 94 36 94
cdif.quimper@dgfip.finances.gouv.fr

Cet extrait de plan vous est délivré par :

cadastre.gouv.fr

21

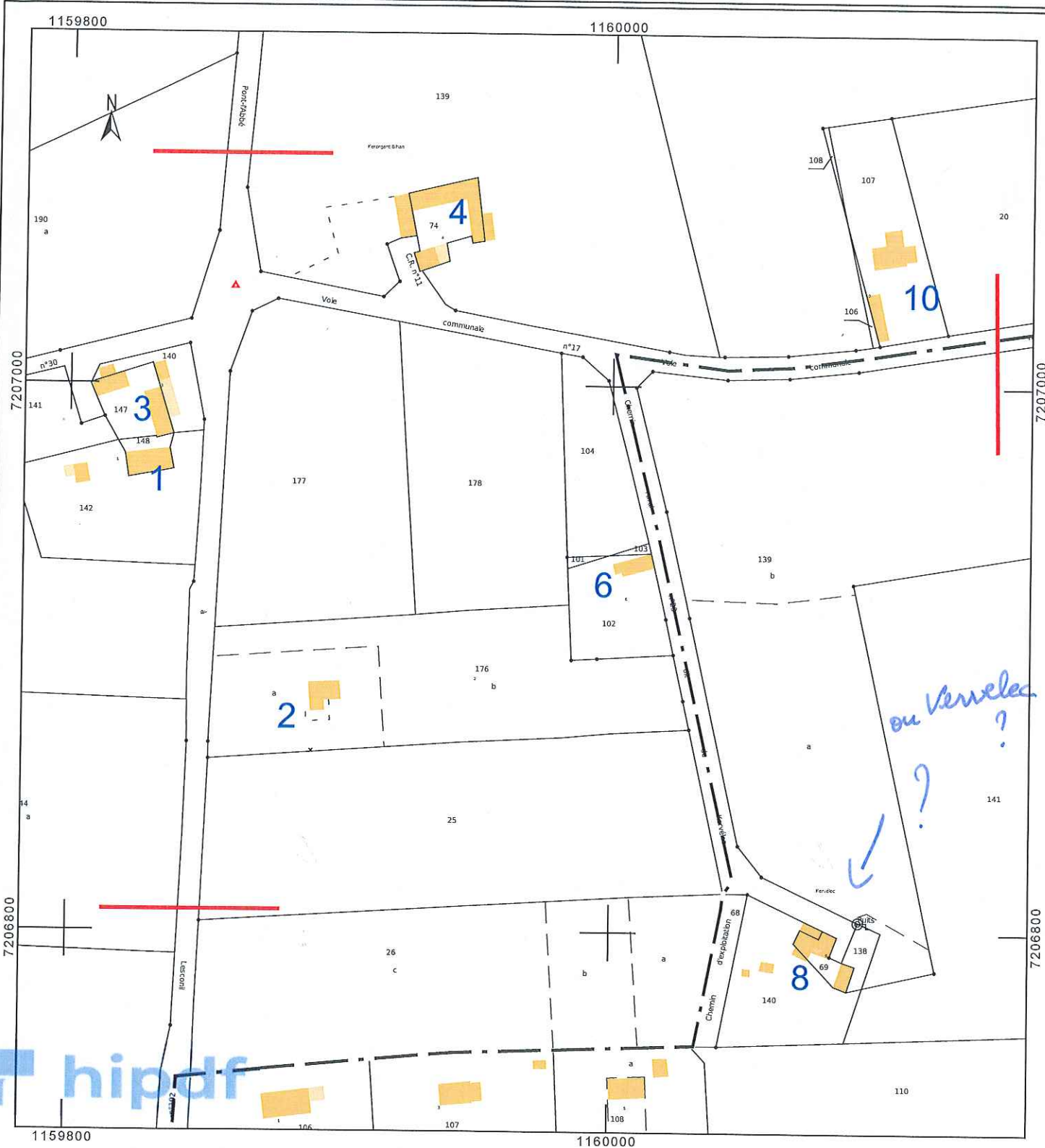

Département :
FINISTERE

Commune :
PLOBANNALEC LESCONIL

Section : ZD
Feuille : 000 ZD 01

Échelle d'origine : 1/2000
Échelle d'édition : 1/1500

Date d'édition : 02/02/2021
(fuseau horaire de Paris)

Coordonnées en projection : RGF93CC48
©2017 Ministère de l'Action et des
Comptes publics

DIRECTION GÉNÉRALE DES FINANCES PUBLIQUES

EXTRAIT DU PLAN CADASTRAL

Kervelec

Le plan visualisé sur cet extrait est géré
par le centre des impôts foncier suivant :
QUIMPER
1, avenue du Braden 29196
29196 QUIMPER CEDEX
tél. 02 98 10 33 50 - fax 02 98 94 36 94
cdif.quimper@dgfip.finances.gouv.fr

Cet extrait de plan vous est délivré par :

cadastre.gouv.fr

22



Département :
FINISTERE

Commune :
PLOBANNALEC LESCONIL

Section : ZD
Feuille : 000 ZD 01

Échelle d'origine : 1/2000
Échelle d'édition : 1/1500

Date d'édition : 05/02/2021
(fuseau horaire de Paris)

Coordonnées en projection : RGF93CC48
©2017 Ministère de l'Action et des
Comptes publics

DIRECTION GÉNÉRALE DES FINANCES PUBLIQUES

EXTRAIT DU PLAN CADASTRAL

Le plan visualisé sur cet extrait est géré
par le centre des impôts foncier suivant :
QUIMPER
1, avenue du Braden 29196
29196 QUIMPER CEDEX
tél. 02 98 10 33 50 - fax 02 98 94 36 94
cdif.quimper@dgfip.finances.gouv.fr

Cet extrait de plan vous est délivré par :

cadastre.gouv.fr

23

Le Rest

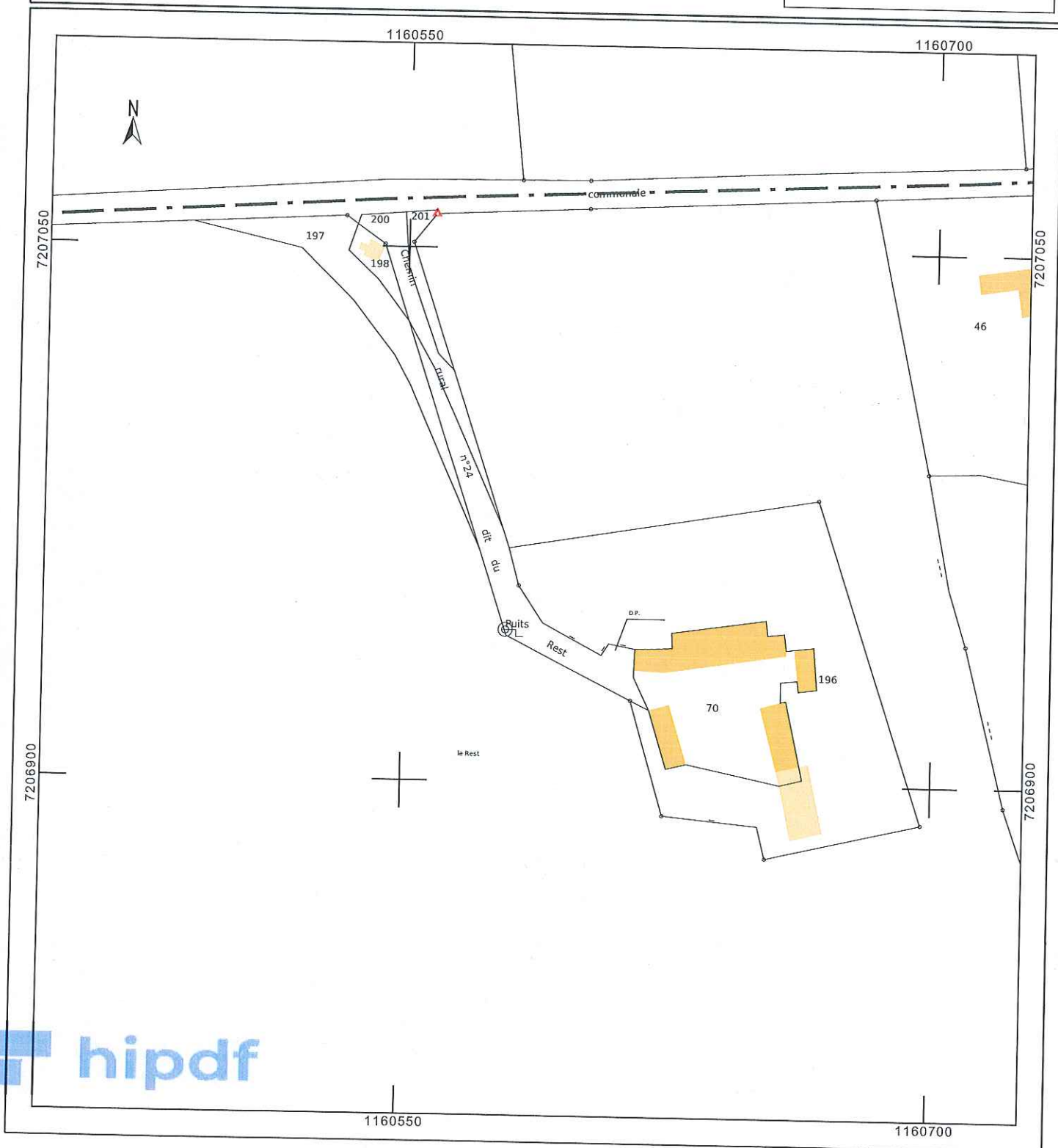

Département :
FINISTERE

Commune :
PLOBANNALEC LESCONIL

Section : ZC
Feuille : 000 ZC 01

Échelle d'origine : 1/2000
Échelle d'édition : 1/2000

Date d'édition : 05/02/2021
(fuseau horaire de Paris)

Coordonnées en projection : RGF93CC48
©2017 Ministère de l'Action et des
Comptes publics

DIRECTION GÉNÉRALE DES FINANCES PUBLIQUES

EXTRAIT DU PLAN CADASTRAL

Kerdrevel

Le plan visualisé sur cet extrait est géré
par le centre des impôts foncier suivant :
QUIMPER
1, avenue du Braden 29196
29196 QUIMPER CEDEX
tél. 02 98 10 33 50 -fax 02 98 94 36 94
cdif.quimper@dgfip.finances.gouv.fr

Cet extrait de plan vous est délivré par :

cadastre.gouv.fr

24

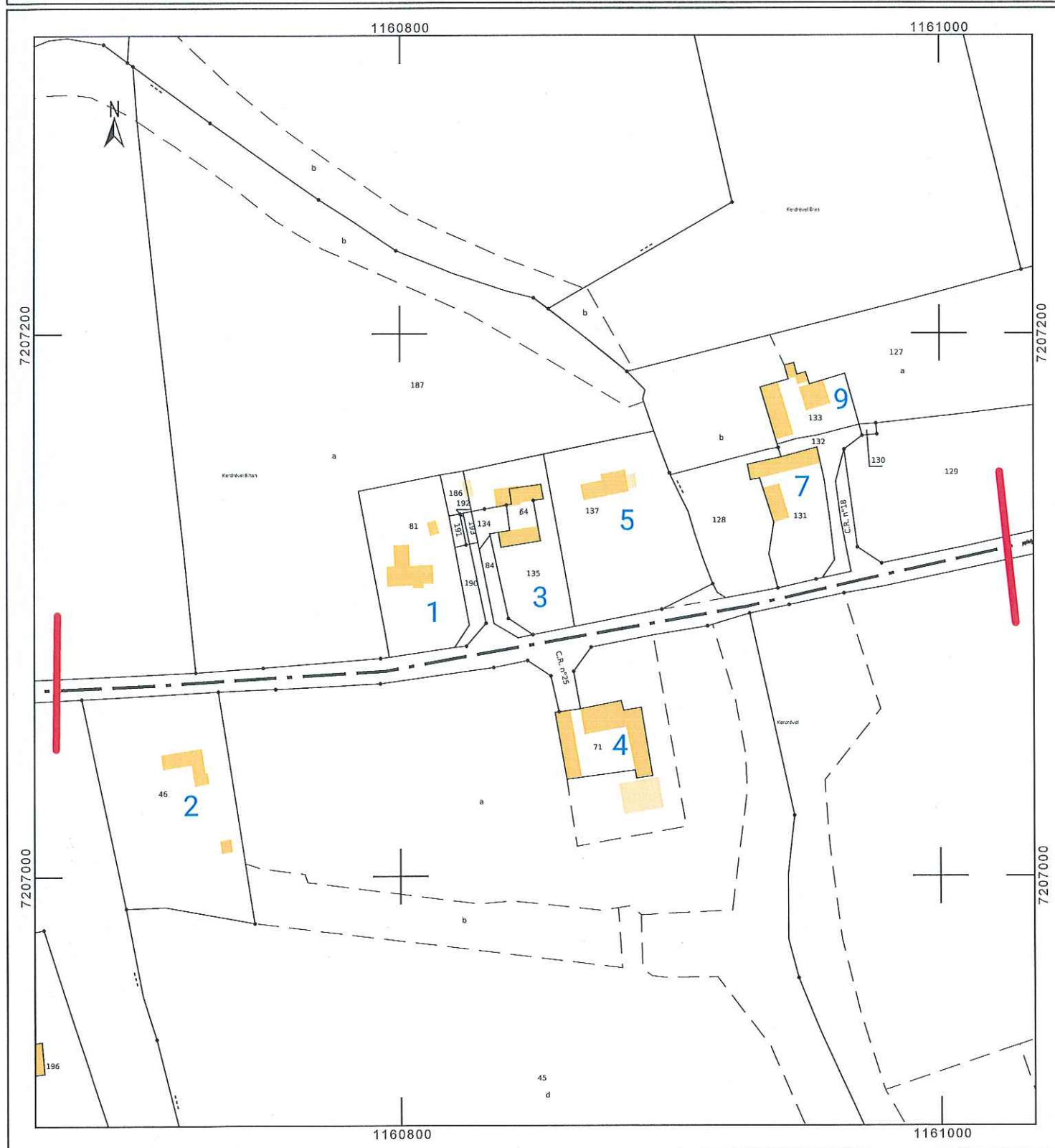

Département :
FINISTERE

Commune :
PLOBANNALEC LESCONIL

Section : ZD
Feuille : 000 ZD 01

Échelle d'origine : 1/2000
Échelle d'édition : 1/4000

Date d'édition : 02/02/2021
(fuseau horaire de Paris)

Coordonnées en projection : RGF93CC48
©2017 Ministère de l'Action et des
Comptes publics

DIRECTION GÉNÉRALE DES FINANCES PUBLIQUES

EXTRAIT DU PLAN CADASTRAL

Keroulle

Le plan visualisé sur cet extrait est géré
par le centre des impôts foncier suivant :
QUIMPER

1, avenue du Braden 29196
29196 QUIMPER CEDEX
tél. 02 98 10 33 50 - fax 02 98 94 36 94
cdif.quimper@dgfip.finances.gouv.fr

Cet extrait de plan vous est délivré par :

cadastre.gouv.fr

25

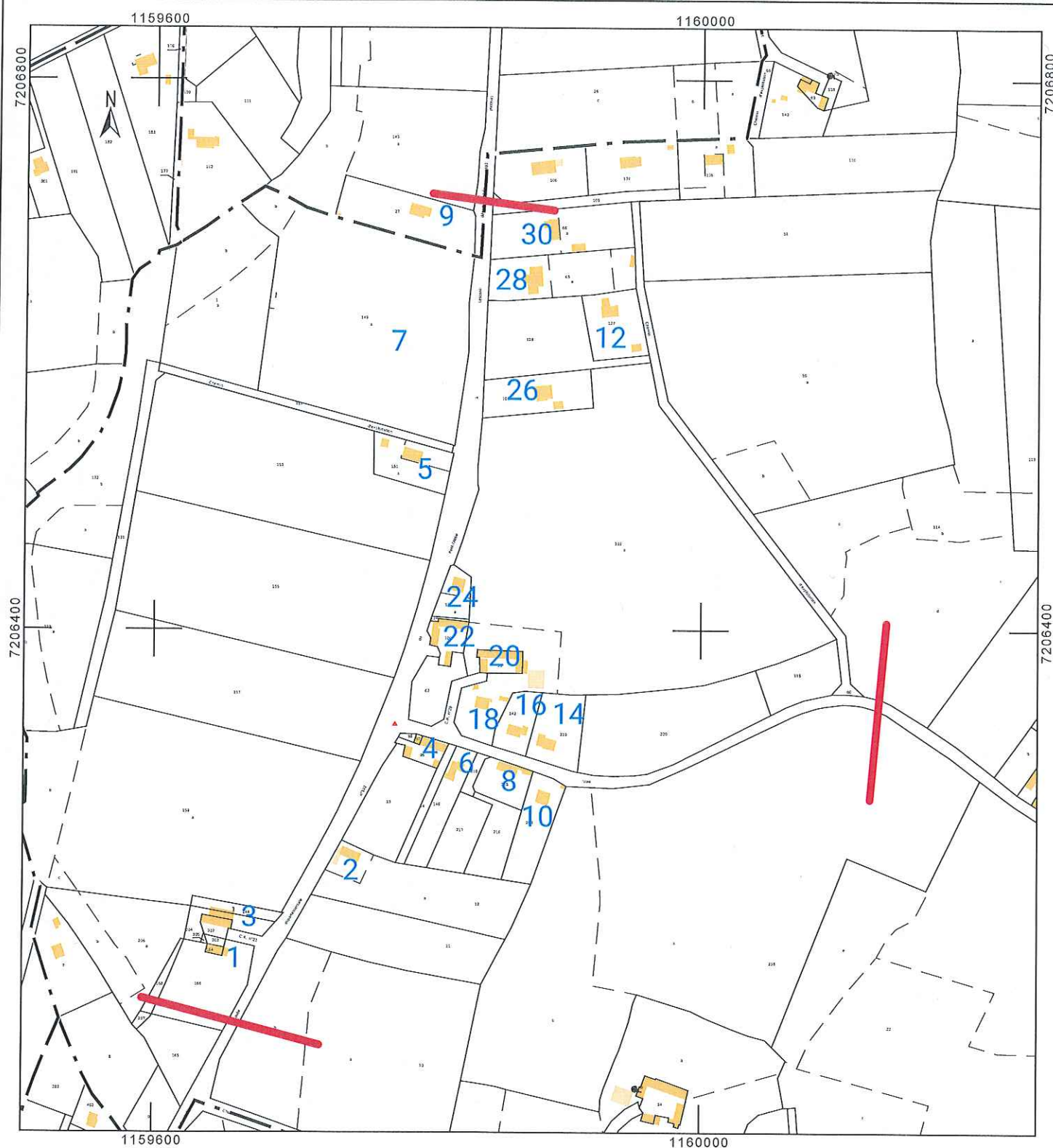

Commune :
PLOBANNALEC LESCONIL

Section : ZD
Feuille : 000 ZD 01

Échelle d'origine : 1/2000
Échelle d'édition : 1/1250

Date d'édition : 02/02/2021
(fuseau horaire de Paris)

Coordonnées en projection : RGF93CC48
©2017 Ministère de l'Action et des
Comptes publics

EXTRAIT DU PLAN CADASTRAL

Le plan visualisé sur cet extrait est géré
par le centre des impôts foncier suivant :
QUIMPER
1, avenue du Braden 29196
29196 QUIMPER CEDEX
tél. 02 98 10 33 50 - fax 02 98 94 36 94
cdif.quimper@dgif.finances.gouv.fr

Cet extrait de plan vous est délivré par :

cadastre.gouv.fr

26

Kervergit Névez

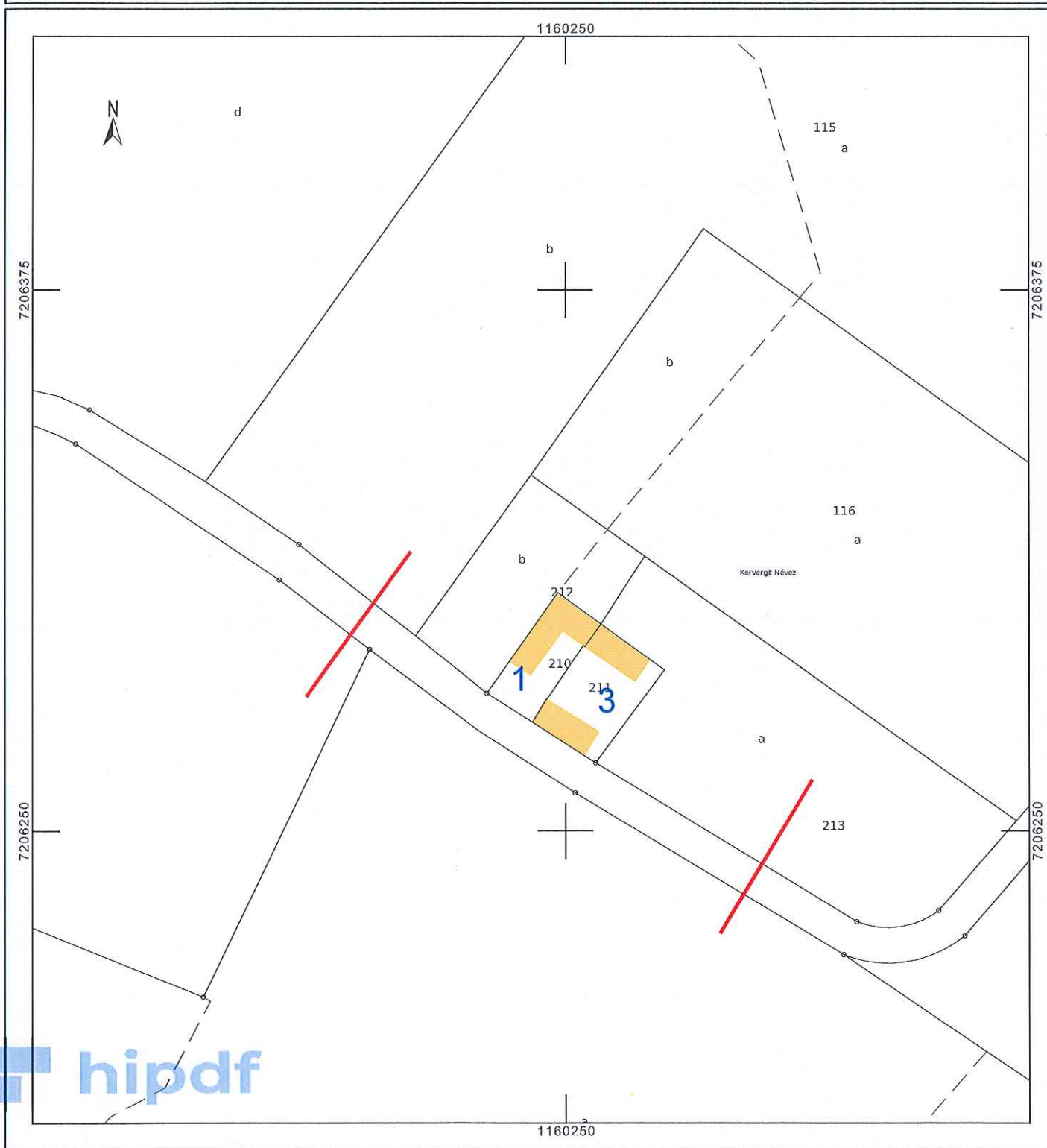

Département :
FINISTERE

Commune :
PLOBANNALEC LESCONIL

Section : ZD
Feuille : 000 ZD 01

Échelle d'origine : 1/2000
Échelle d'édition : 1/1500

Date d'édition : 02/02/2021
(fuseau horaire de Paris)

Coordonnées en projection : RGF93CC48
©2017 Ministère de l'Action et des
Comptes publics

DIRECTION GÉNÉRALE DES FINANCES PUBLIQUES

EXTRAIT DU PLAN CADASTRAL

Kervergit

Le plan visualisé sur cet extrait est géré
par le centre des impôts foncier suivant :
QUIMPER
1, avenue du Braden 29196
29196 QUIMPER CEDEX
tél. 02 98 10 33 50 - fax 02 98 94 36 94
cdif.quimper@dgfip.finances.gouv.fr

Cet extrait de plan vous est délivré par :

cadastre.gouv.fr

27



Département :
FINISTERE

Commune :
PLOBANNALEC LESCONIL

Section : ZD
Feuille : 000 ZD 01

Échelle d'origine : 1/2000
Échelle d'édition : 1/1500

Date d'édition : 02/02/2021
(fuseau horaire de Paris)

Coordonnées en projection : RGF93CC48
©2017 Ministère de l'Action et des
Comptes publics

DIRECTION GÉNÉRALE DES FINANCES PUBLIQUES

EXTRAIT DU PLAN CADASTRAL

Kerhuaré

Le plan visualisé sur cet extrait est géré
par le centre des impôts foncier suivant :
QUIMPER
1, avenue du Braden 29196
29196 QUIMPER CEDEX
tél. 02 98 10 33 50 -fax 02 98 94 36 94
cdif.quimper@dgfip.finances.gouv.fr

Cet extrait de plan vous est délivré par :

cadastre.gouv.fr

28

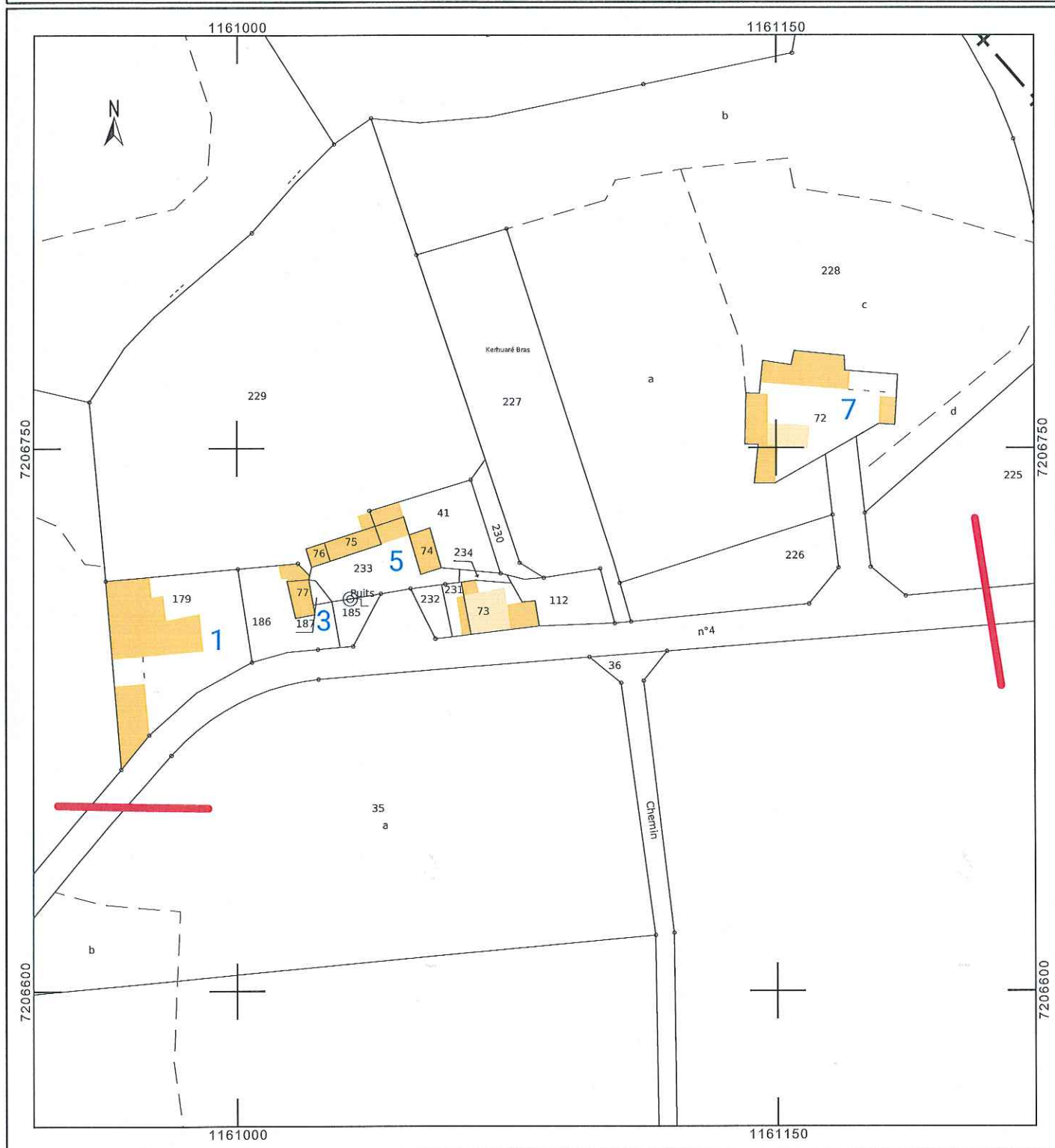

Département :
FINISTERE

Commune :
PLOBANNALEC LESCONIL

Section : ZD
Feuille : 000 ZD 01

Échelle d'origine : 1/2000
Échelle d'édition : 1/2000

Date d'édition : 09/04/2021
(fuseau horaire de Paris)

Coordonnées en projection : RGF93CC48
©2017 Ministère de l'Action et des
Comptes publics

DIRECTION GÉNÉRALE DES FINANCES PUBLIQUES

EXTRAIT DU PLAN CADASTRAL

Kerespert

Le plan visualisé sur cet extrait est géré
par le centre des impôts foncier suivant :
SDIF antenne de Quimper
Pôle Topographique et Gestion
Cadastrale 3 boulevard du Finistère
29107
29107 QUIMPER CEDEX
tél. 02 98 10 33 50 -fax
ptgc.finistere.quimper@dgfip.finances.gouv.fr

Cet extrait de plan vous est délivré par :

cadastre.gouv.fr

29

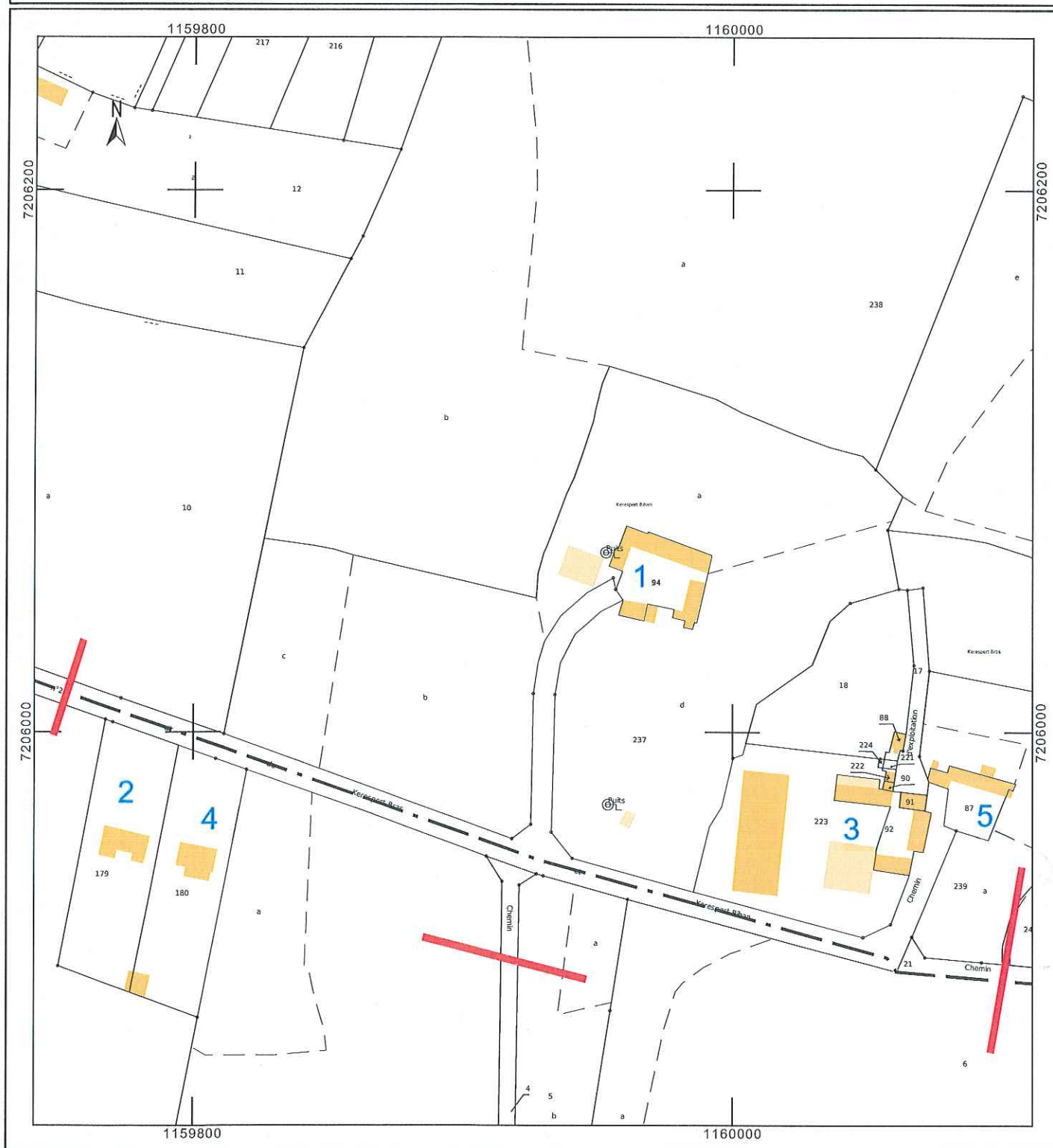

Département :
FINISTERE

Commune :
PLOBANNALEC LESCONIL

Section : ZK
Feuille : 000 ZK 01

Échelle d'origine : 1/2000
Échelle d'édition : 1/1500

Date d'édition : 05/02/2021
(fuseau horaire de Paris)

Coordonnées en projection : RGF93CC48
©2017 Ministère de l'Action et des
Comptes publics

DIRECTION GÉNÉRALE DES FINANCES PUBLIQUES

EXTRAIT DU PLAN CADASTRAL

Le plan visualisé sur cet extrait est géré
par le centre des impôts foncier suivant :
QUIMPER
1, avenue du Braden 29196
29196 QUIMPER CEDEX
tél. 02 98 10 33 50 -fax 02 98 94 36 94
cdf.quimper@dgif.finances.gouv.fr

Cet extrait de plan vous est délivré par :

cadastre.gouv.fr

30

Ty Pin

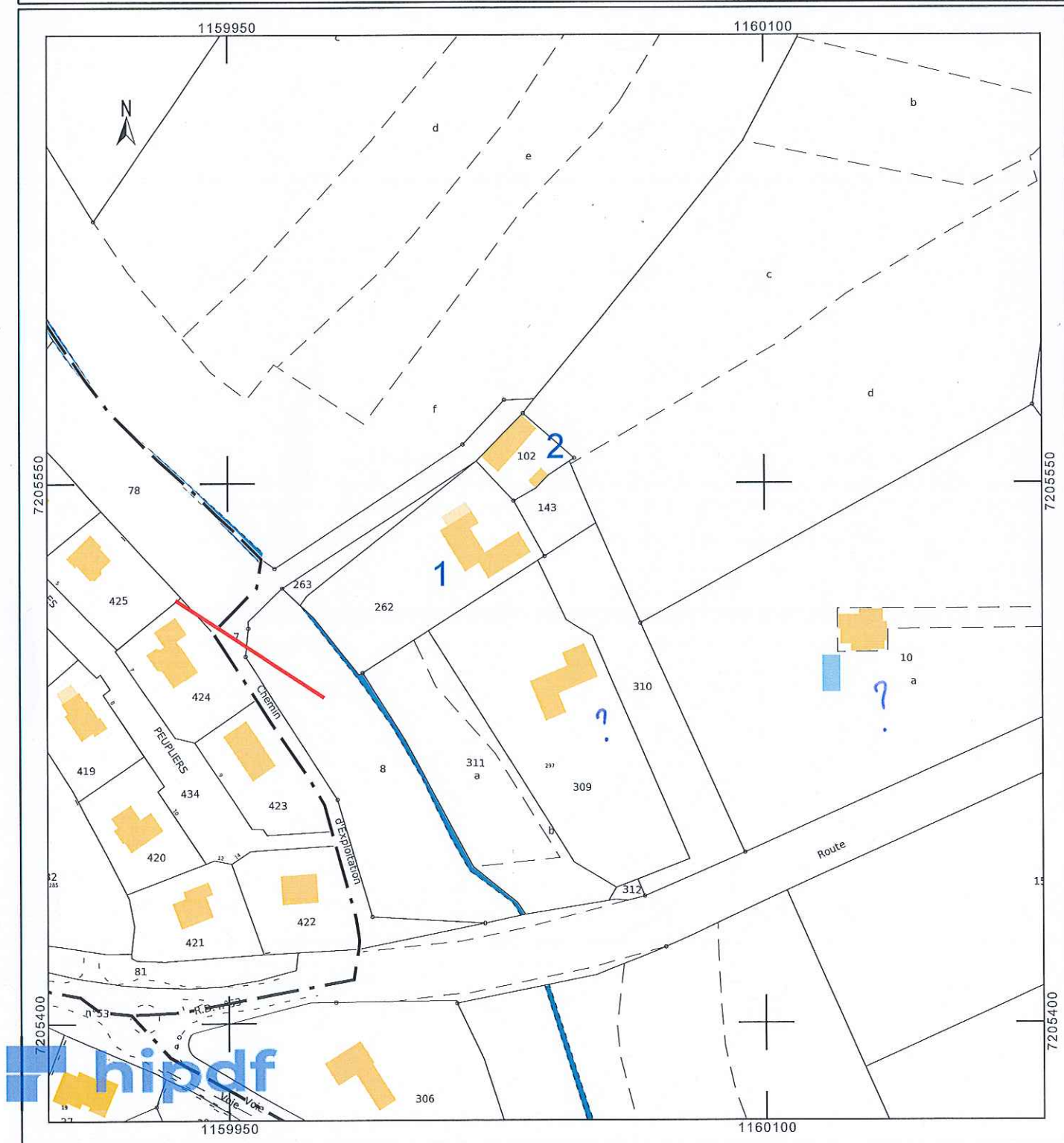

Département :
FINISTERE

Commune :
PLOBANNALEC LESCONIL

Section : ZK
Feuille : 000 ZK 01

Échelle d'origine : 1/2000
Échelle d'édition : 1/1500

Date d'édition : 05/02/2021
(fuseau horaire de Paris)

Coordonnées en projection : RGF93CC48
©2017 Ministère de l'Action et des
Comptes publics

DIRECTION GÉNÉRALE DES FINANCES PUBLIQUES

EXTRAIT DU PLAN CADASTRAL

Kerlien

Le plan visualisé sur cet extrait est géré
par le centre des impôts foncier suivant :
QUIMPER
1, avenue du Braden 29196
29196 QUIMPER CEDEX
tél. 02 98 10 33 50 - fax 02 98 94 36 94
cdif.quimper@dgfip.finances.gouv.fr

Cet extrait de plan vous est délivré par :

cadastre.gouv.fr

31

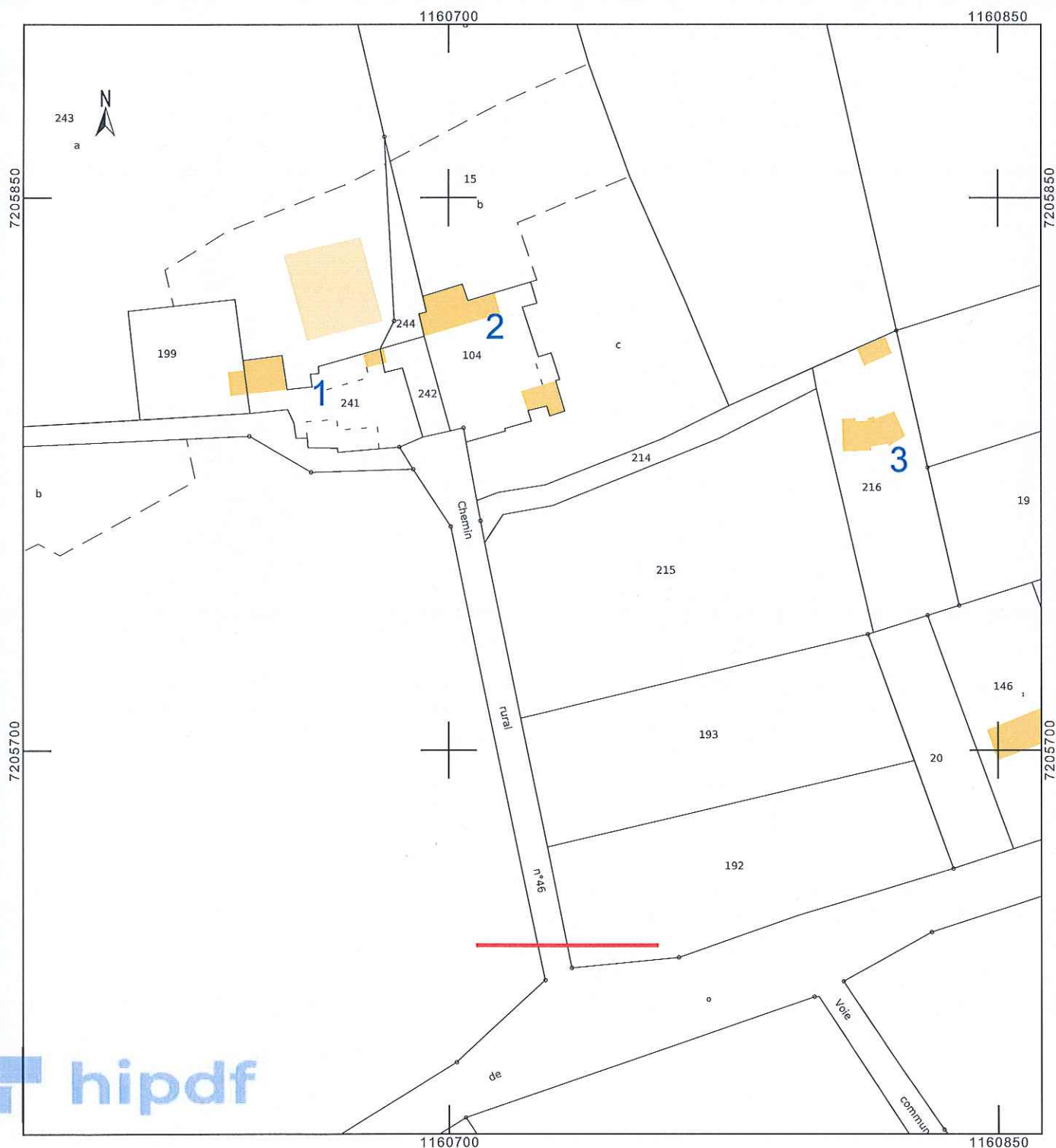

Département :
FINISTÈRE

Commune :
PLOBANNALEC LESCONIL

Section : ZK
Feuille : 000 ZK 01

Échelle d'origine : 1/2000
Échelle d'édition : 1/1500

Date d'édition : 05/02/2021
(fuseau horaire de Paris)

Coordonnées en projection : RGF93CC48
©2017 Ministère de l'Action et des
Comptes publics

DIRECTION GÉNÉRALE DES FINANCES PUBLIQUES

EXTRAIT DU PLAN CADASTRAL

Le plan visualisé sur cet extrait est géré
par le centre des impôts foncier suivant :
QUIMPER
1, avenue du Braden 29196
29196 QUIMPER CEDEX
tél. 02 98 10 33 50 - fax 02 98 94 36 94
cdif.quimper@dgfip.finances.gouv.fr

Cet extrait de plan vous est délivré par :

cadastre.gouv.fr

32

Kerfulou



Département :
FINISTERE

Commune :
PLOBANNALEC LESCONIL

Section : ZD
Feuille : 000 ZD 01

Échelle d'origine : 1/2000
Échelle d'édition : 1/1500

Date d'édition : 05/02/2021
(fuseau horaire de Paris)

Coordonnées en projection : RGF93CC48
©2017 Ministère de l'Action et des
Comptes publics

DIRECTION GÉNÉRALE DES FINANCES PUBLIQUES

EXTRAIT DU PLAN CADASTRAL

Kerveguen

Le plan visualisé sur cet extrait est géré
par le centre des impôts foncier suivant :
QUIMPER
1, avenue du Braden 29196
29196 QUIMPER CEDEX
tél. 02 98 10 33 50 - fax 02 98 94 36 94
cdif.quimper@dgfi.finances.gouv.fr

Cet extrait de plan vous est délivré par :

cadastre.gouv.fr

33

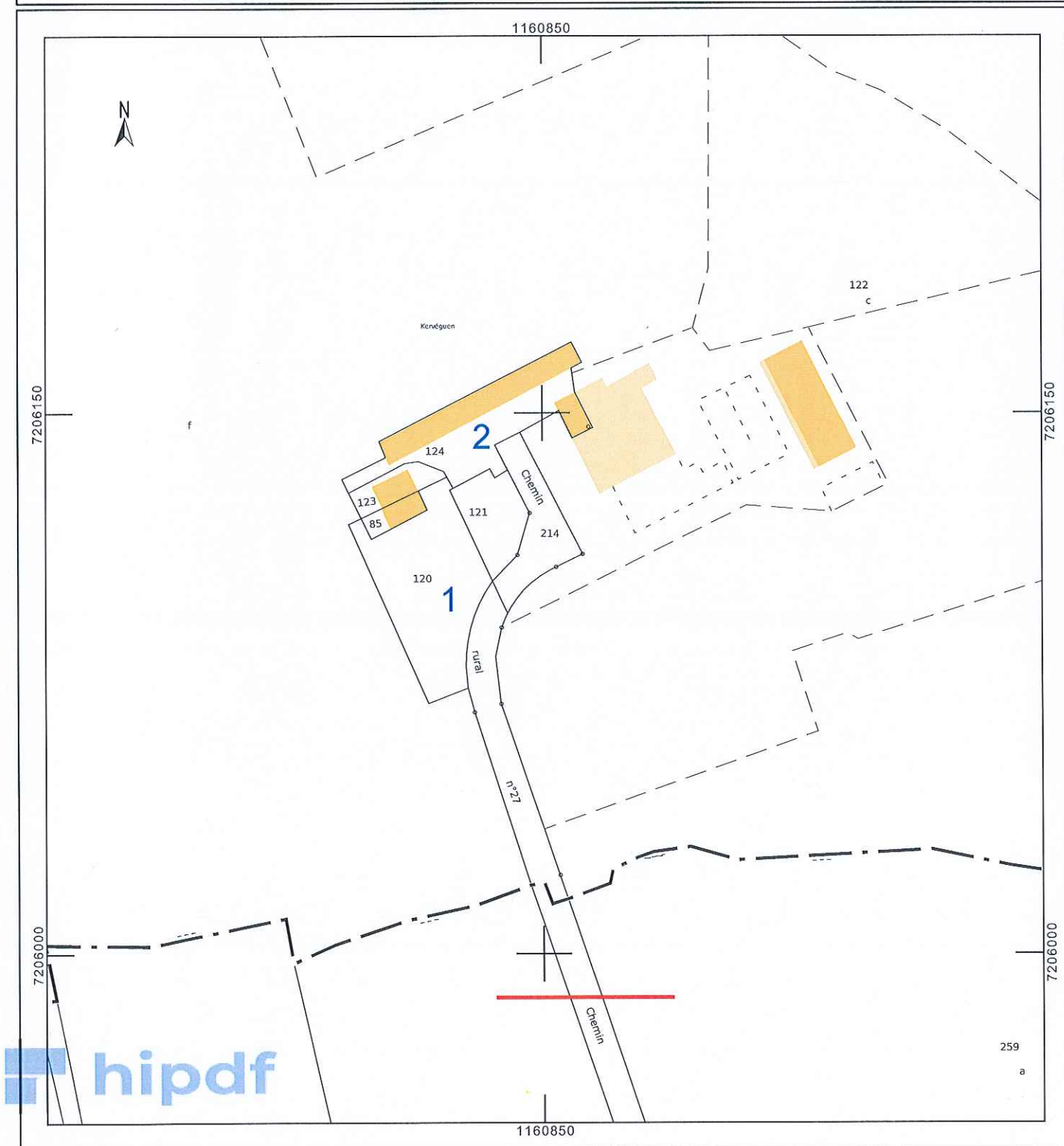

Département :
FINISTERE

Commune :
PLOBANNALEC LESCONIL

DIRECTION GÉNÉRALE DES FINANCES PUBLIQUES

EXTRAIT DU PLAN CADASTRAL

Le plan visualisé sur cet extrait est géré
par le centre des impôts foncier suivant :
QUIMPER
1, avenue du Braden 29196
29196 QUIMPER CEDEX
tél. 02 98 10 33 50 -fax 02 98 94 36 94
cdif.quimper@dgfip.finances.gouv.fr

Section : ZK
Feuille : 000 ZK 01

Échelle d'origine : 1/2000
Échelle d'édition : 1/2000

Date d'édition : 05/02/2021
(fuseau horaire de Paris)

Coordonnées en projection : RGF93CC48
©2017 Ministère de l'Action et des
Comptes publics

Cet extrait de plan vous est délivré par :

cadastre.gouv.fr

34

Pen ar Roz

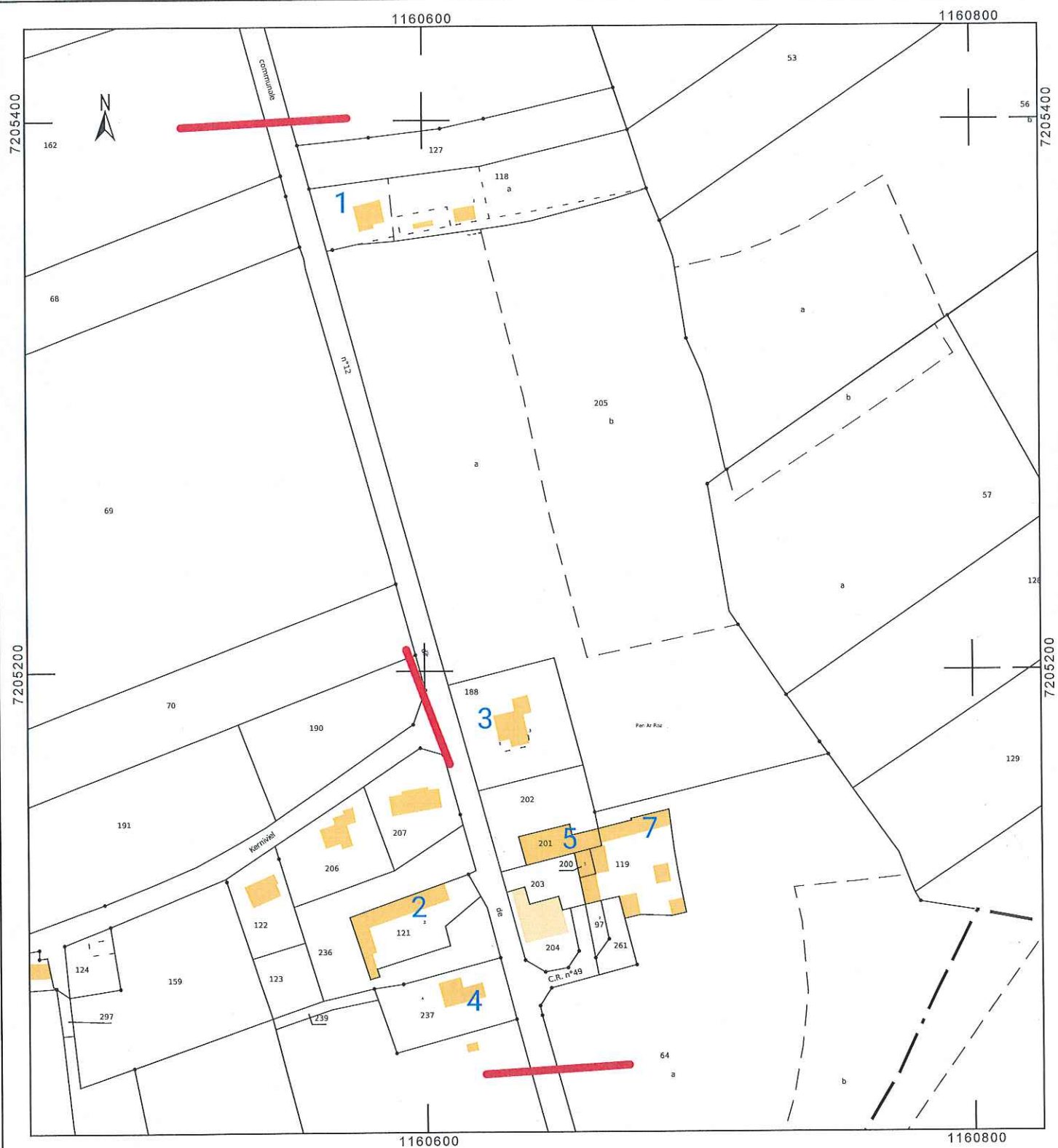

Département :
FINISTERE

Commune :
PLOBANNALEC LESCONIL

Section : ZK
Feuille : 000 ZK 01

Échelle d'origine : 1/2000
Échelle d'édition : 1/2500

Date d'édition : 05/02/2021
(fuseau horaire de Paris)

Coordonnées en projection : RGF93CC48
©2017 Ministère de l'Action et des
Comptes publics

DIRECTION GÉNÉRALE DES FINANCES PUBLIQUES

EXTRAIT DU PLAN CADASTRAL

Kerniviel

Le plan visualisé sur cet extrait est géré
par le centre des impôts foncier suivant :
QUIMPER
1, avenue du Braden 29196
29196 QUIMPER CEDEX
tél. 02 98 10 33 50 - fax 02 98 94 36 94
cdf.quimper@dgfip.finances.gouv.fr

Cet extrait de plan vous est délivré par :

cadastre.gouv.fr

35

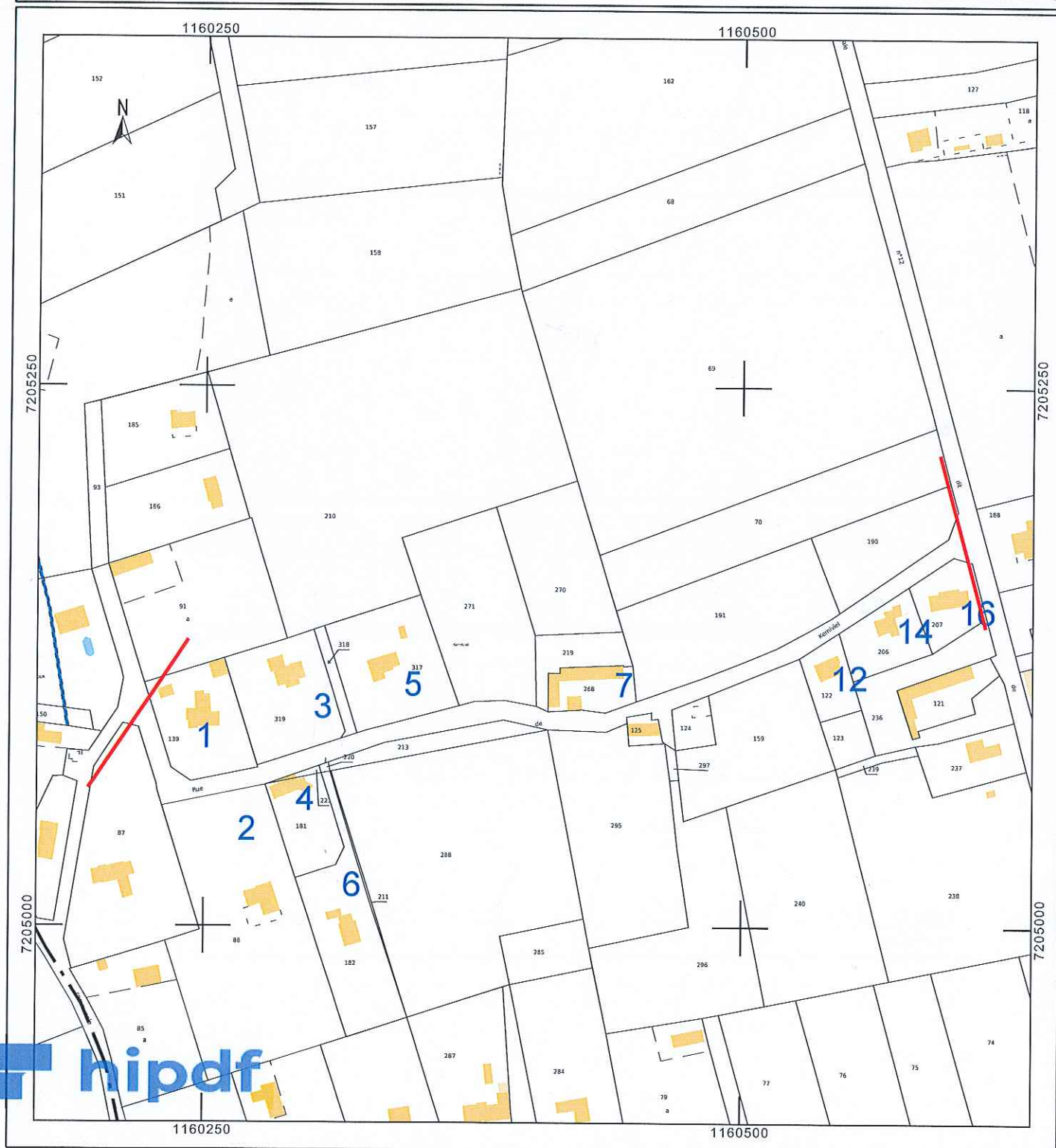

Département :
FINISTERE

Commune :
PLOBANNALEC LESCONIL

Section : ZK
Feuille : 000 ZK 01

Échelle d'origine : 1/2000
Échelle d'édition : 1/1500

Date d'édition : 09/02/2021
(fuseau horaire de Paris)

Coordonnées en projection : RGF93CC48
©2017 Ministère de l'Action et des
Comptes publics

DIRECTION GÉNÉRALE DES FINANCES PUBLIQUES

EXTRAIT DU PLAN CADASTRAL

Le plan visualisé sur cet extrait est géré
par le centre des impôts foncier suivant :
QUIMPER
1, avenue du Braden 29196
29196 QUIMPER CEDEX
tél. 02 98 10 33 50 - fax 02 98 94 36 94
cdif.quimper@dgfip.finances.gouv.fr

Cet extrait de plan vous est délivré par :

cadastre.gouv.fr

36

Veil Dour

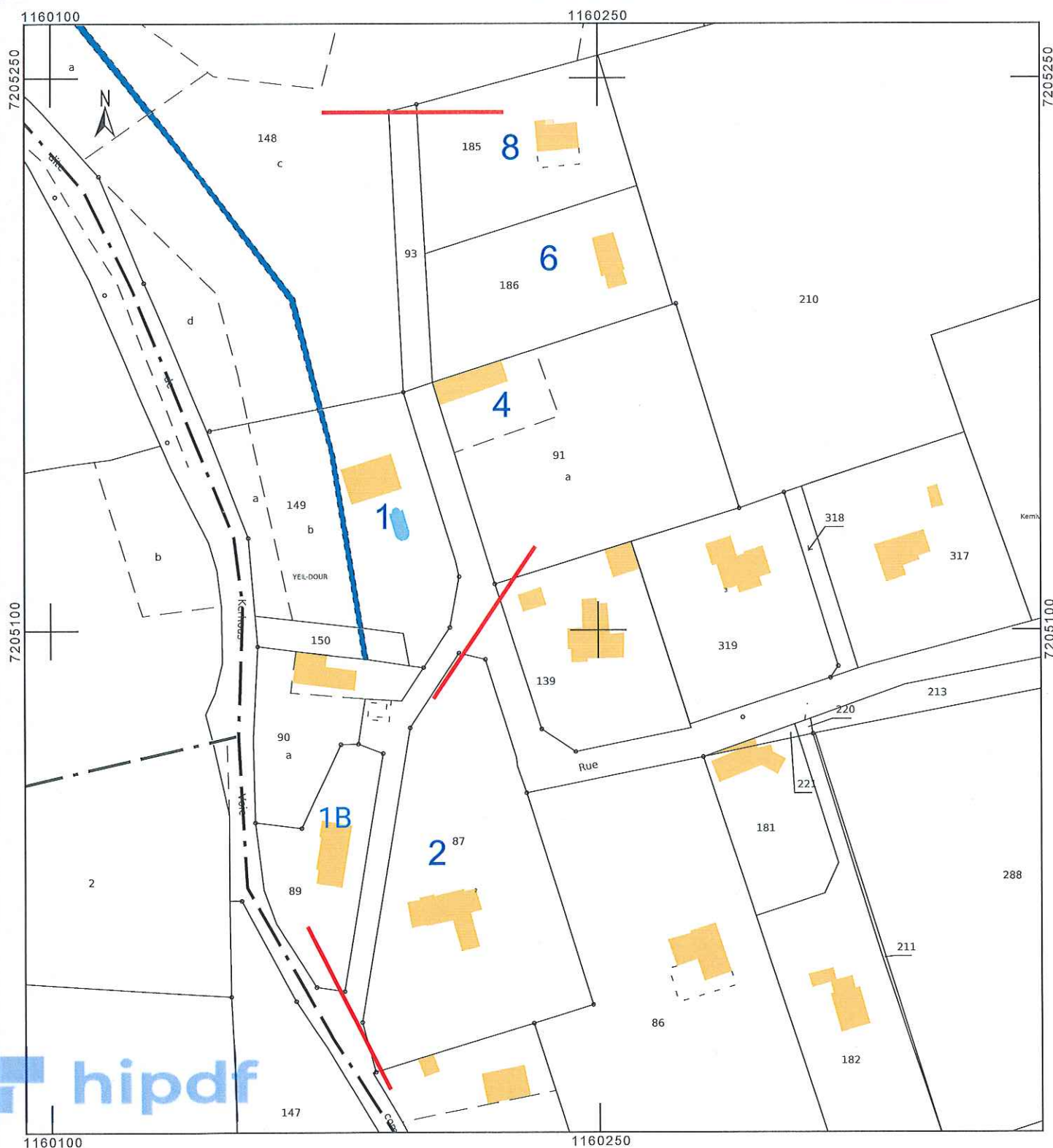

Département :
FINISTERE

Commune :
PLOBANNALEC LESCONIL

Section : ZK
Feuille : 000 ZK 01

Échelle d'origine : 1/2000
Échelle d'édition : 1/2500

Date d'édition : 09/02/2021
(fuseau horaire de Paris)

Coordonnées en projection : RGF93CC48
©2017 Ministère de l'Action et des
Comptes publics

DIRECTION GÉNÉRALE DES FINANCES PUBLIQUES

EXTRAIT DU PLAN CADASTRAL

Peniskin

Le plan visualisé sur cet extrait est géré
par le centre des impôts foncier suivant :
QUIMPER

1, avenue du Braden 29196
29196 QUIMPER CEDEX
tél. 02 98 10 33 50 -fax 02 98 94 36 94
cdif.quimper@dgfip.finances.gouv.fr

Cet extrait de plan vous est délivré par :

cadastre.gouv.fr

37

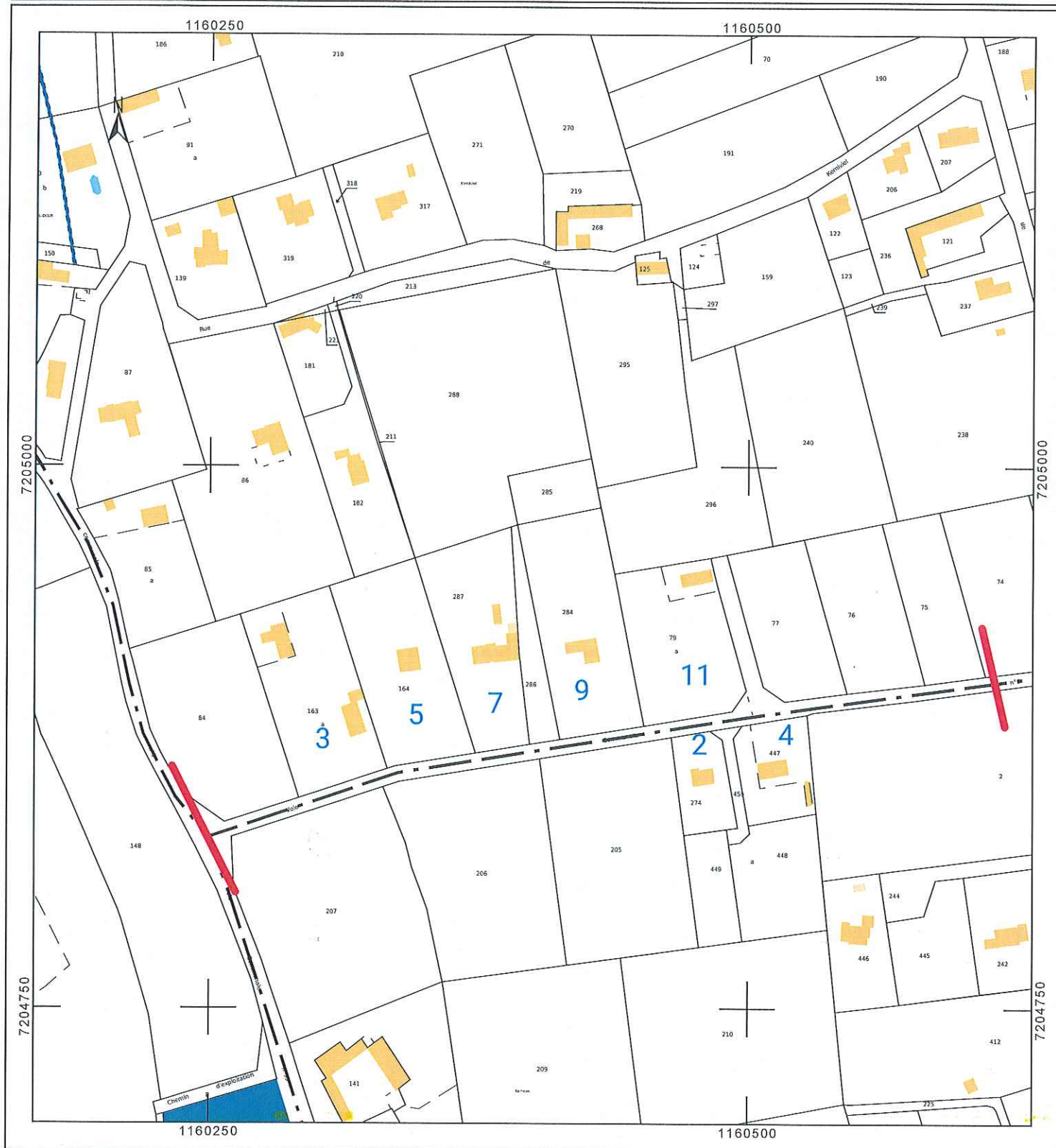

Département :
FINISTERE
Commune :
PLOBANNALEC LESCONIL

DIRECTION GÉNÉRALE DES FINANCES PUBLIQUES

EXTRAIT DU PLAN CADASTRAL

Le plan visualisé sur cet extrait est géré
par le centre des impôts foncier suivant :
QUIMPER
1, avenue du Braden 29196
29196 QUIMPER CEDEX
tél. 02 98 10 33 50 - fax 02 98 94 36 94
cdif.quimper@dgfip.finances.gouv.fr

Section : ZL
Feuille : 000 ZL 01

Échelle d'origine : 1/2000
Échelle d'édition : 1/2500

Date d'édition : 12/02/2021
(fuseau horaire de Paris)

Coordonnées en projection : RGF93CC48
©2017 Ministère de l'Action et des
Comptes publics

Plonivel

Cet extrait de plan vous est délivré par :

cadastre.gouv.fr

38

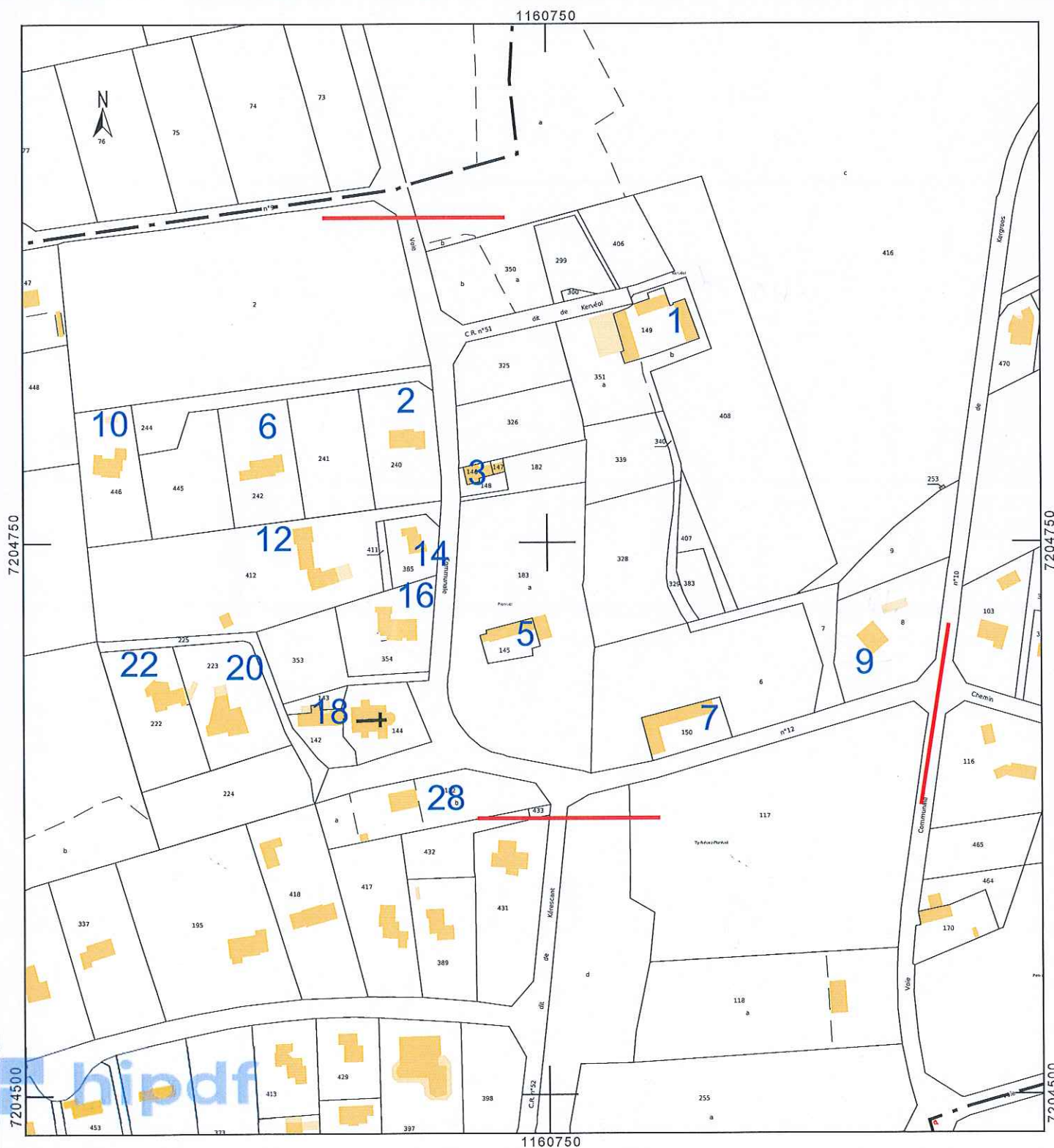

Département :
FINISTERE

Commune :
PLOBANNALEC LESCONIL

Section : ZN
Feuille : 000 ZN 01

Échelle d'origine : 1/2000
Échelle d'édition : 1/4000

Date d'édition : 02/03/2021
(fuseau horaire de Paris)

Coordonnées en projection : RGF93CC48
©2017 Ministère de l'Action et des
Comptes publics

DIRECTION GÉNÉRALE DES FINANCES PUBLIQUES

EXTRAIT DU PLAN CADASTRAL

Le plan visualisé sur cet extrait est géré
par le centre des impôts foncier suivant :
QUIMPER
1, avenue du Braden 29196
29196 QUIMPER CEDEX
tél. 02 98 10 33 50 - fax 02 98 94 36 94
cdf.quimper@dgfip.finances.gouv.fr

Cet extrait de plan vous est délivré par :

cadastre.gouv.fr

39

Kerhoas

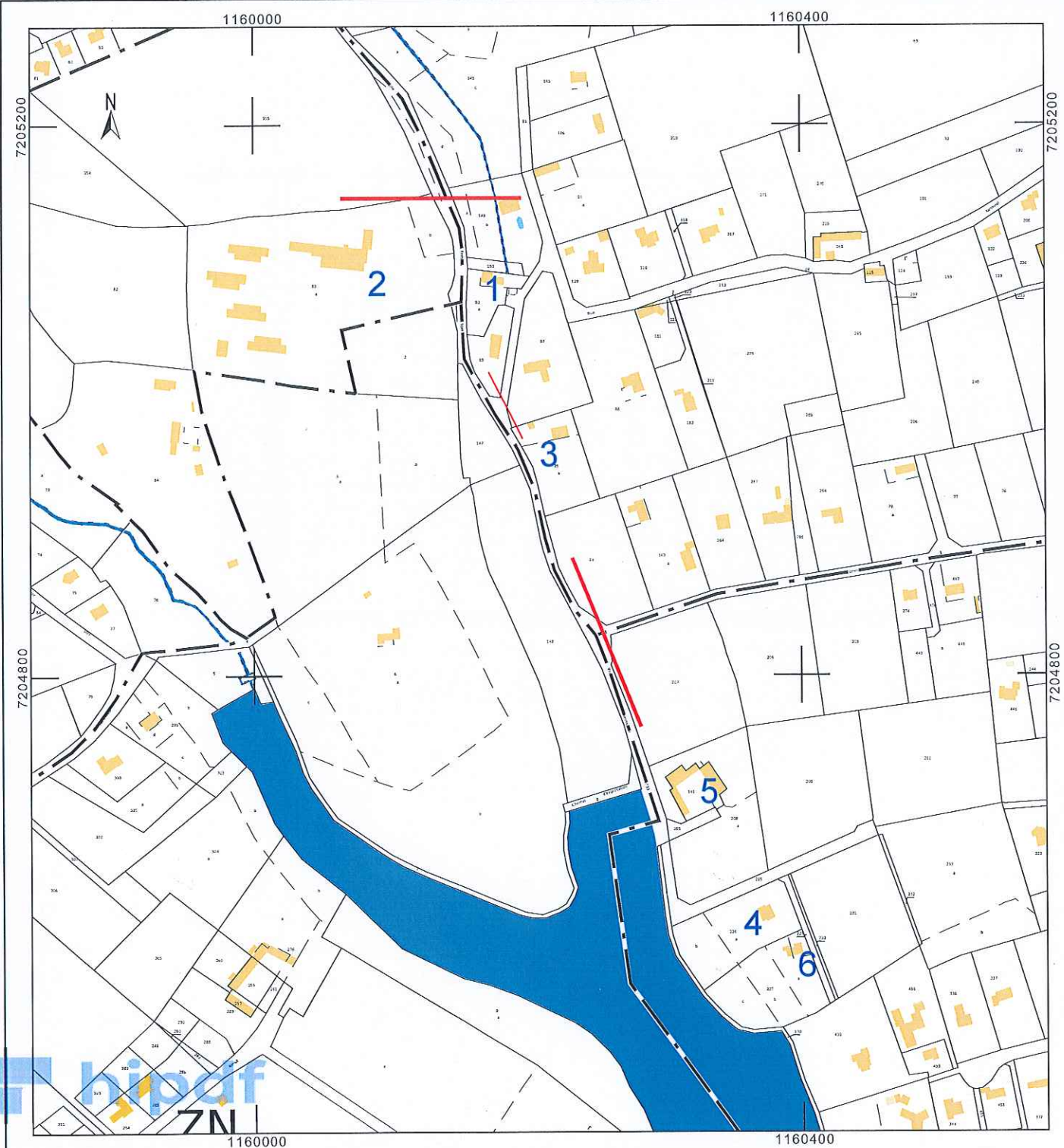

Département :
FINISTERE

Commune :
PLOBANNALEC LESCONIL

Section : ZL
Feuille : 000 ZL 01

Échelle d'origine : 1/2000
Échelle d'édition : 1/2000

Date d'édition : 12/02/2021
(fuseau horaire de Paris)

Coordonnées en projection : RGF93CC48
©2017 Ministère de l'Action et des
Comptes publics

DIRECTION GÉNÉRALE DES FINANCES PUBLIQUES

EXTRAIT DU PLAN CADASTRAL

Kerescant

Le plan visualisé sur cet extrait est géré
par le centre des impôts foncier suivant :
QUIMPER

1, avenue du Braden 29196
29196 QUIMPER CEDEX
tél. 02 98 10 33 50 - fax 02 98 94 36 94
cdif.quimper@dgfip.finances.gouv.fr

Cet extrait de plan vous est délivré par :

cadastre.gouv.fr

40



Département :
FINISTÈRE

Commune :
PLOBANNALEC LESCONIL

DIRECTION GÉNÉRALE DES FINANCES PUBLIQUES

EXTRAIT DU PLAN CADASTRAL

Le plan visualisé sur cet extrait est géré
par le centre des impôts foncier suivant :
QUIMPER
1, Avenue du Braden 29195
29196 QUIMPER CEDEX
tél. 02 98 10 33 50 - fax 02 98 94 36 94
odf.quimper@dgfp.finances.gouv.fr

Section : ZK
Feuille : 000 ZK 01

Echelle d'origine : 1/2000
Echelle d'édition : 1/4000

Date d'édition : 12/02/2021
(fuseau horaire de Paris)

Coordonnées en projection : RGF93CG48
©2017 Ministère de l'Action et des
Comptes publics

Kerguen Plonivel

Cet extrait de plan vous est délivré par :

cadastre.gouv.fr

41

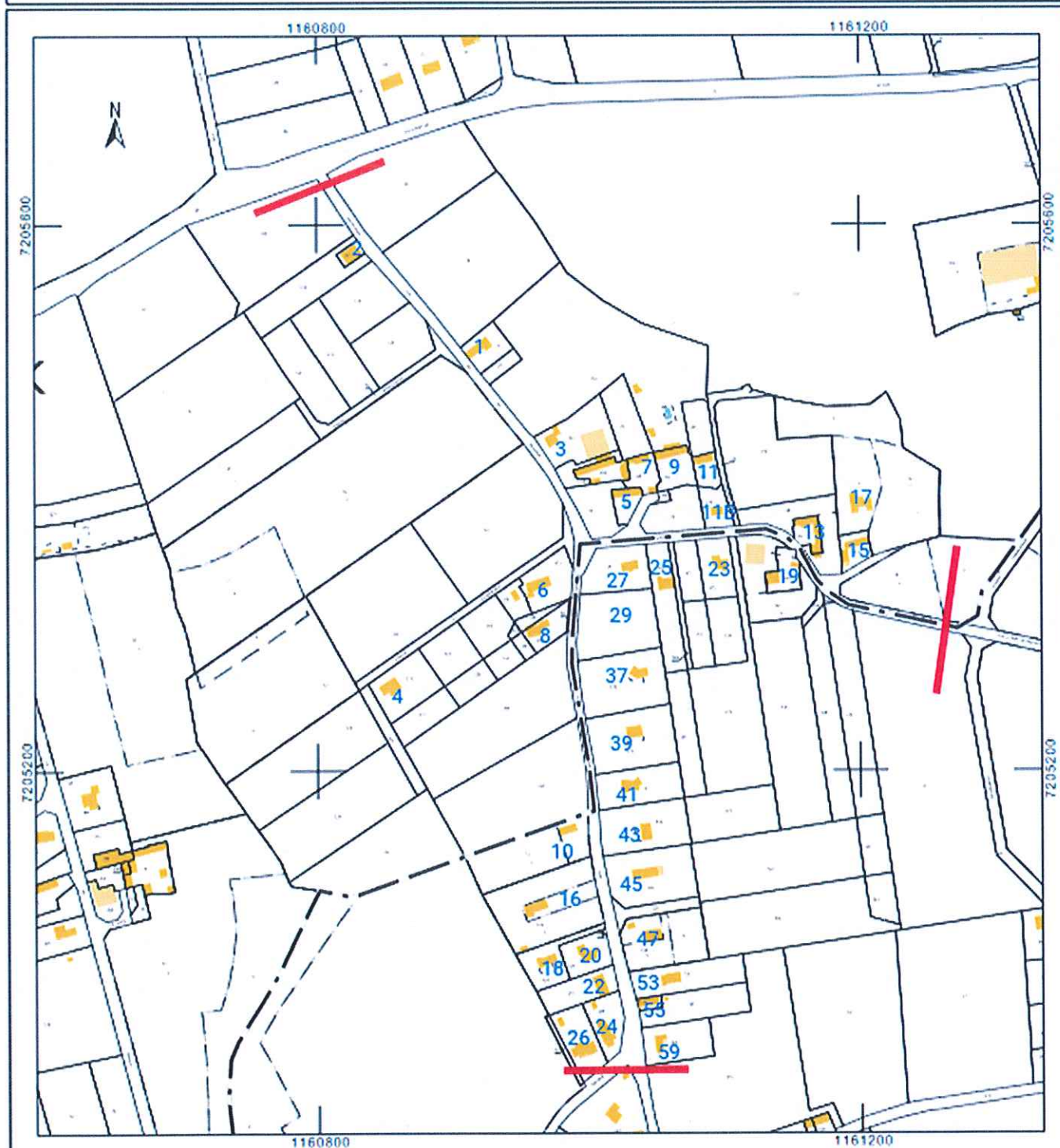

Département :
FINISTERE

Commune :
PLOBANNALEC LESCONIL

Section : ZK
Feuille : 000 ZK 01

Échelle d'origine : 1/2000
Échelle d'édition : 1/1500

Date d'édition : 12/02/2021
(fuseau horaire de Paris)

Coordonnées en projection : RGF93CC48
©2017 Ministère de l'Action et des
Comptes publics

DIRECTION GÉNÉRALE DES FINANCES PUBLIQUES

EXTRAIT DU PLAN CADASTRAL

Kerlan Plonivel

Le plan visualisé sur cet extrait est géré
par le centre des impôts foncier suivant :
QUIMPER
1, avenue du Braden 29196
29196 QUIMPER CEDEX
tél. 02 98 10 33 50 - fax 02 98 94 36 94
cdf.quimper@dgfip.finances.gouv.fr

Cet extrait de plan vous est délivré par :

cadastre.gouv.fr

42

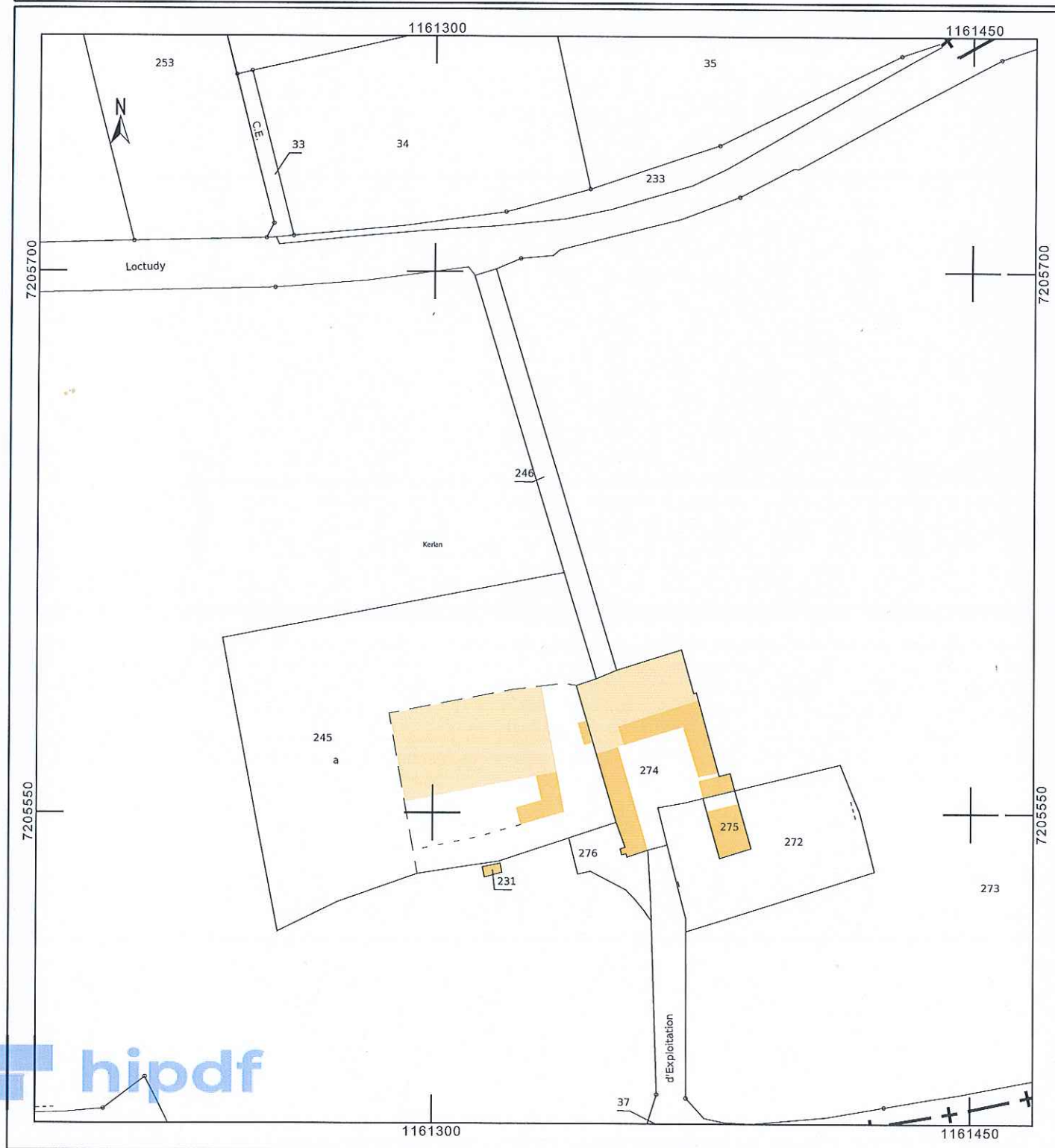

Département :
FINISTERE

Commune :
PLOBANNALEC LESCONIL

DIRECTION GÉNÉRALE DES FINANCES PUBLIQUES

EXTRAIT DU PLAN CADASTRAL

Le plan visualisé sur cet extrait est géré
par le centre des impôts foncier suivant :
QUIMPER
1, avenue du Braden 29196
29196 QUIMPER CEDEX
tél. 02 98 10 33 50 -fax 02 98 94 36 94
cdif.quimper@dgfiip.finances.gouv.fr

Section : ZL
Feuille : 000 ZL 01

Échelle d'origine : 1/2000
Échelle d'édition : 1/1250

Date d'édition : 12/02/2021
(fuseau horaire de Paris)

Coordonnées en projection : RGF93CC48
©2017 Ministère de l'Action et des
Comptes publics

Kersourou

Cet extrait de plan vous est délivré par :

cadastre.gouv.fr

43

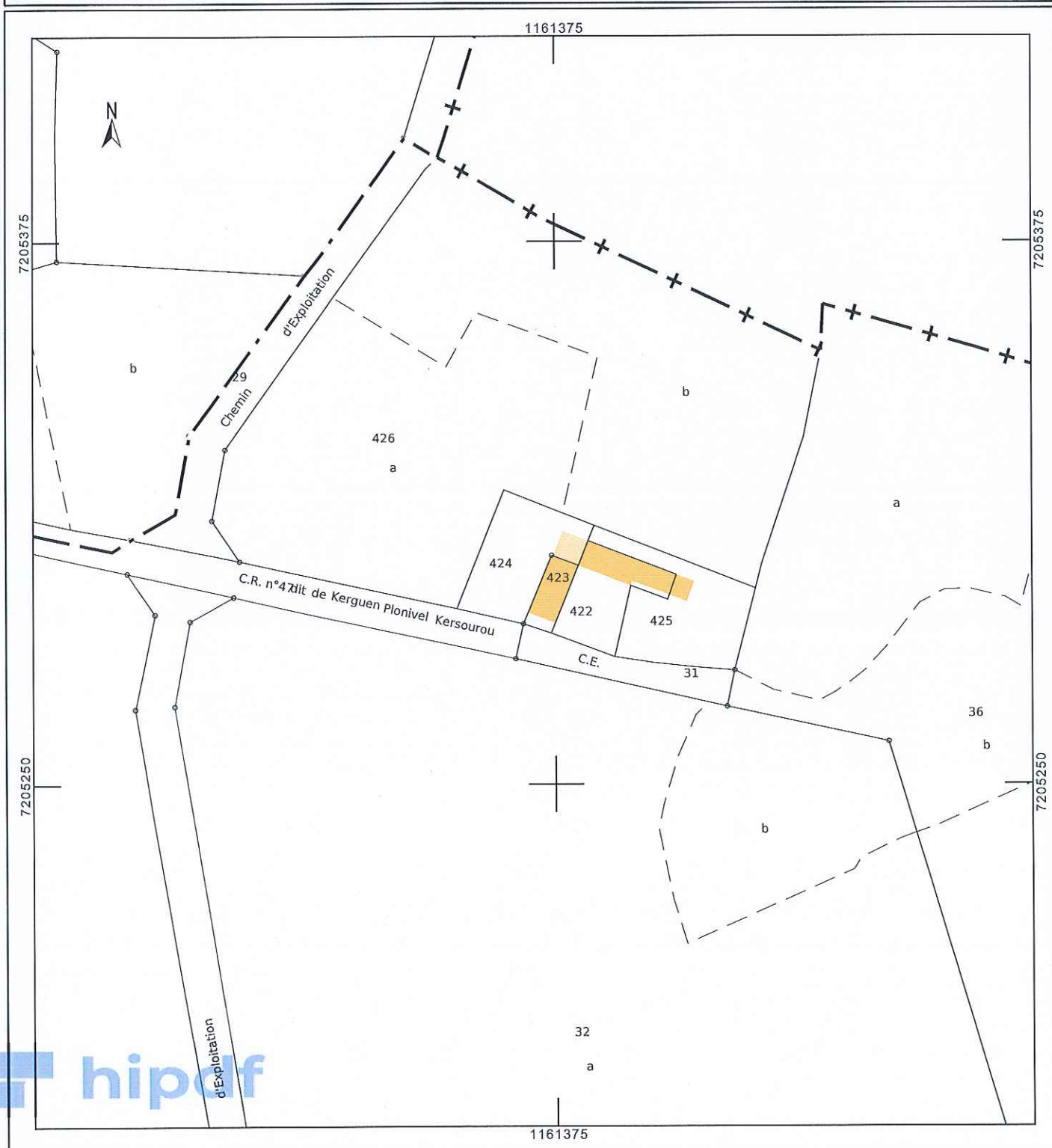

Département :
FINISTERE

Commune :
PLOBANNALEC LESCONIL

Section : ZL
Feuille : 000 ZL 01

Échelle d'origine : 1/2000
Échelle d'édition : 1/2000

Date d'édition : 12/02/2021
(fuseau horaire de Paris)

Coordonnées en projection : RGF93CC48
©2017 Ministère de l'Action et des
Comptes publics

DIRECTION GÉNÉRALE DES FINANCES PUBLIQUES

EXTRAIT DU PLAN CADASTRAL

Saint Mélaire

Le plan visualisé sur cet extrait est géré
par le centre des impôts foncier suivant :
QUIMPER
1, avenue du Braden 29196
29196 QUIMPER CEDEX
tél. 02 98 10 33 50 -fax 02 98 94 36 94
cdif.quimper@dgif.finances.gouv.fr

Cet extrait de plan vous est délivré par :

cadastre.gouv.fr

44

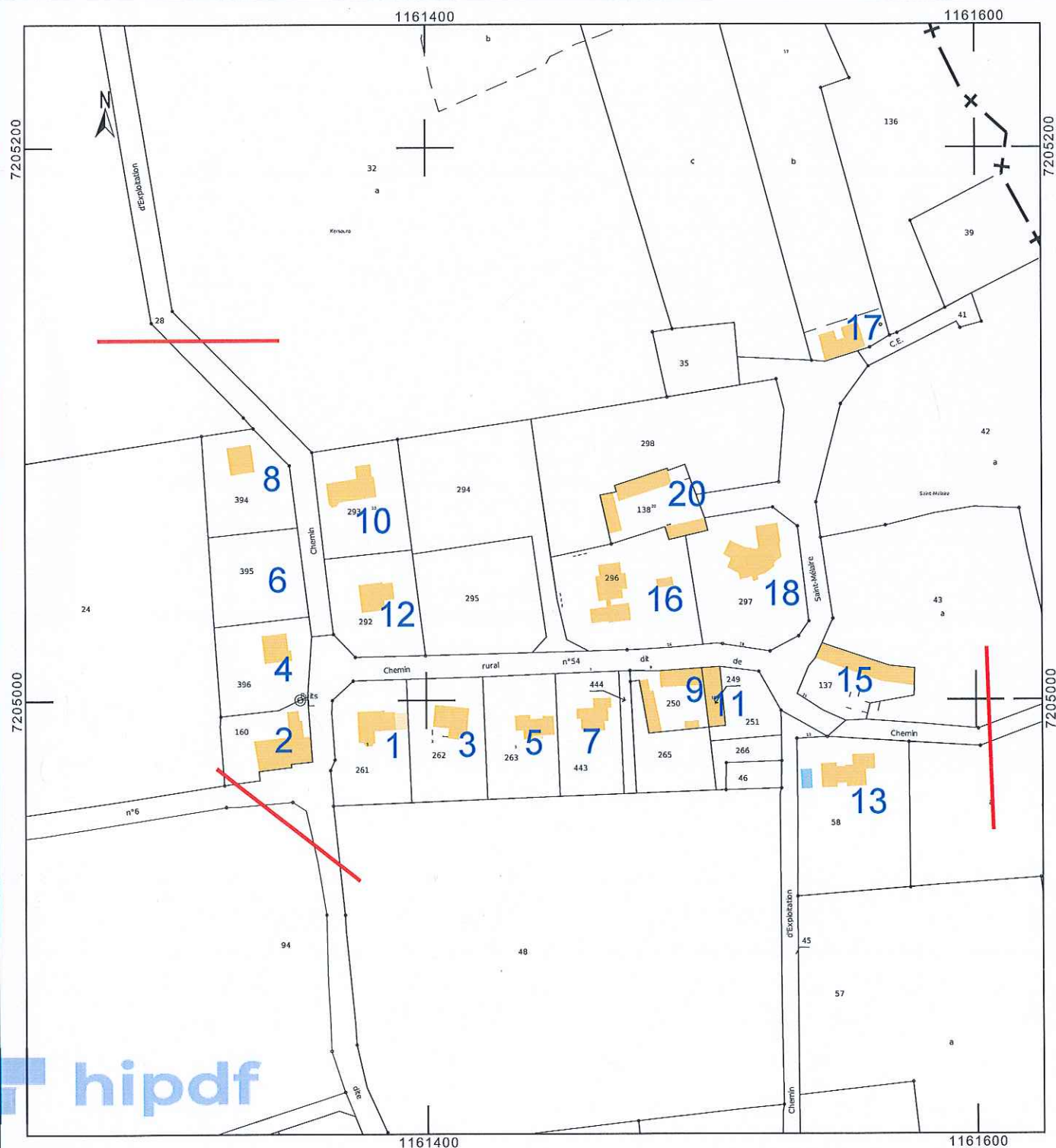

Département :
FINISTERE

Commune :
PLOBANNALEC LESCONIL

Section : ZL
Feuille : 000 ZL 01

Échelle d'origine : 1/2000
Échelle d'édition : 1/1500

Date d'édition : 15/02/2021
(fuseau horaire de Paris)

Coordonnées en projection : RGF93CC48
©2017 Ministère de l'Action et des
Comptes publics

DIRECTION GÉNÉRALE DES FINANCES PUBLIQUES

EXTRAIT DU PLAN CADASTRAL

Le plan visualisé sur cet extrait est géré
par le centre des impôts foncier suivant :
QUIMPER
1, avenue du Braden 29196
29196 QUIMPER CEDEX
tél. 02 98 10 33 50 - fax 02 98 94 36 94
cdif.quimper@dgfip.finances.gouv.fr

Cet extrait de plan vous est délivré par :

cadastre.gouv.fr

45

Kergroës

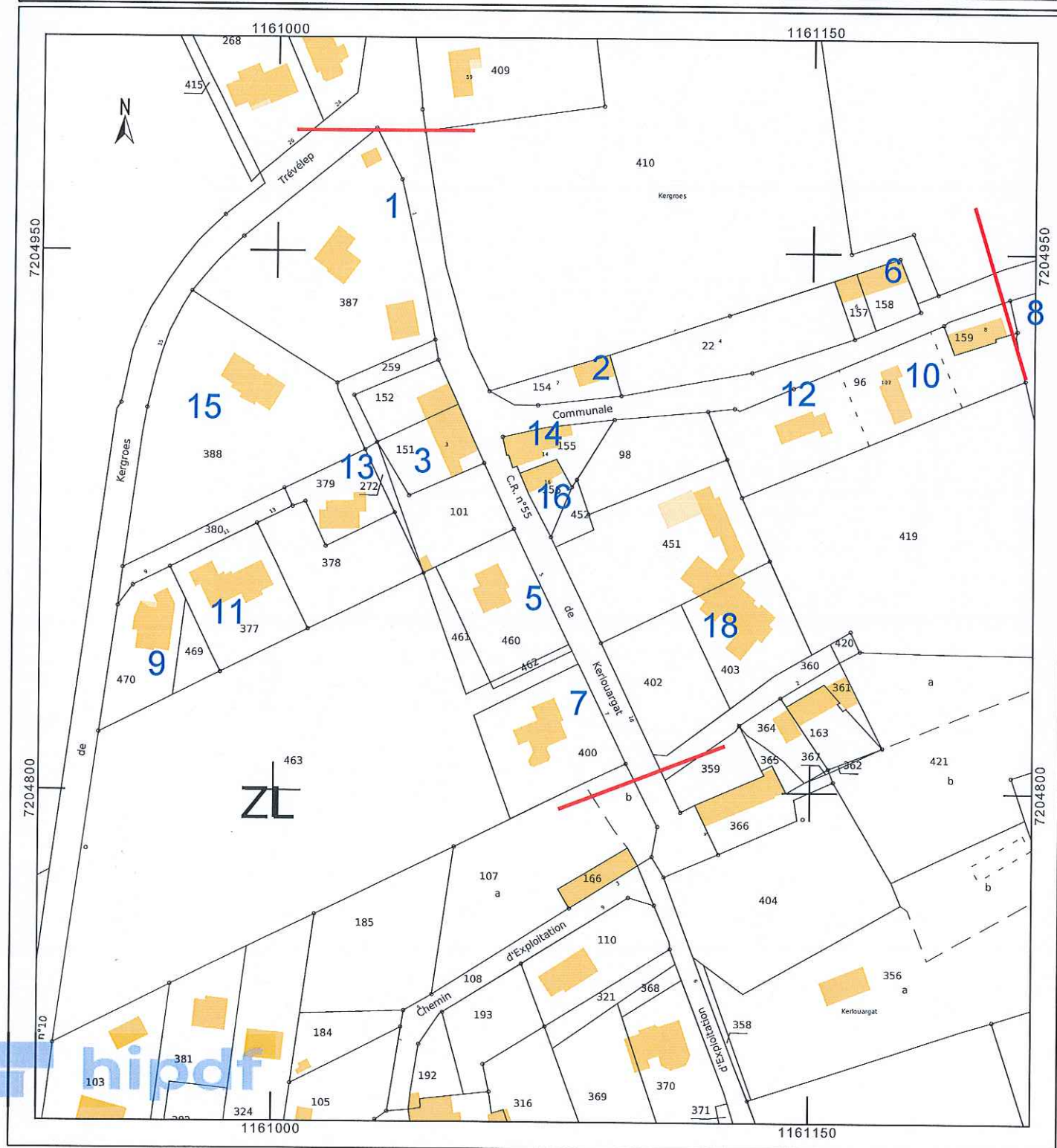

Département :
FINISTERE

Commune :
PLOBANNALEC LESCONIL

Section : ZL
Feuille : 000 ZL 01

Échelle d'origine : 1/2000
Échelle d'édition : 1/2500

Date d'édition : 25/06/2021
(fuseau horaire de Paris)

Coordonnées en projection : RGF93CC48
©2017 Ministère de l'Action et des
Comptes publics

DIRECTION GÉNÉRALE DES FINANCES PUBLIQUES

EXTRAIT DU PLAN CADASTRAL

Le plan visualisé sur cet extrait est géré
par le centre des impôts foncier suivant :
SDIF antenne de Quimper
Pôle Topographique et Gestion
Cadastrale 3 boulevard du Finistère
29107
29107 QUIMPER CEDEX
tél. 02 98 10 33 50 -fax
ptgc.finistere.quimper@dgfip.finances.gouv.fr

Cet extrait de plan vous est délivré par :

cadastre.gouv.fr

46

Kerlouargat

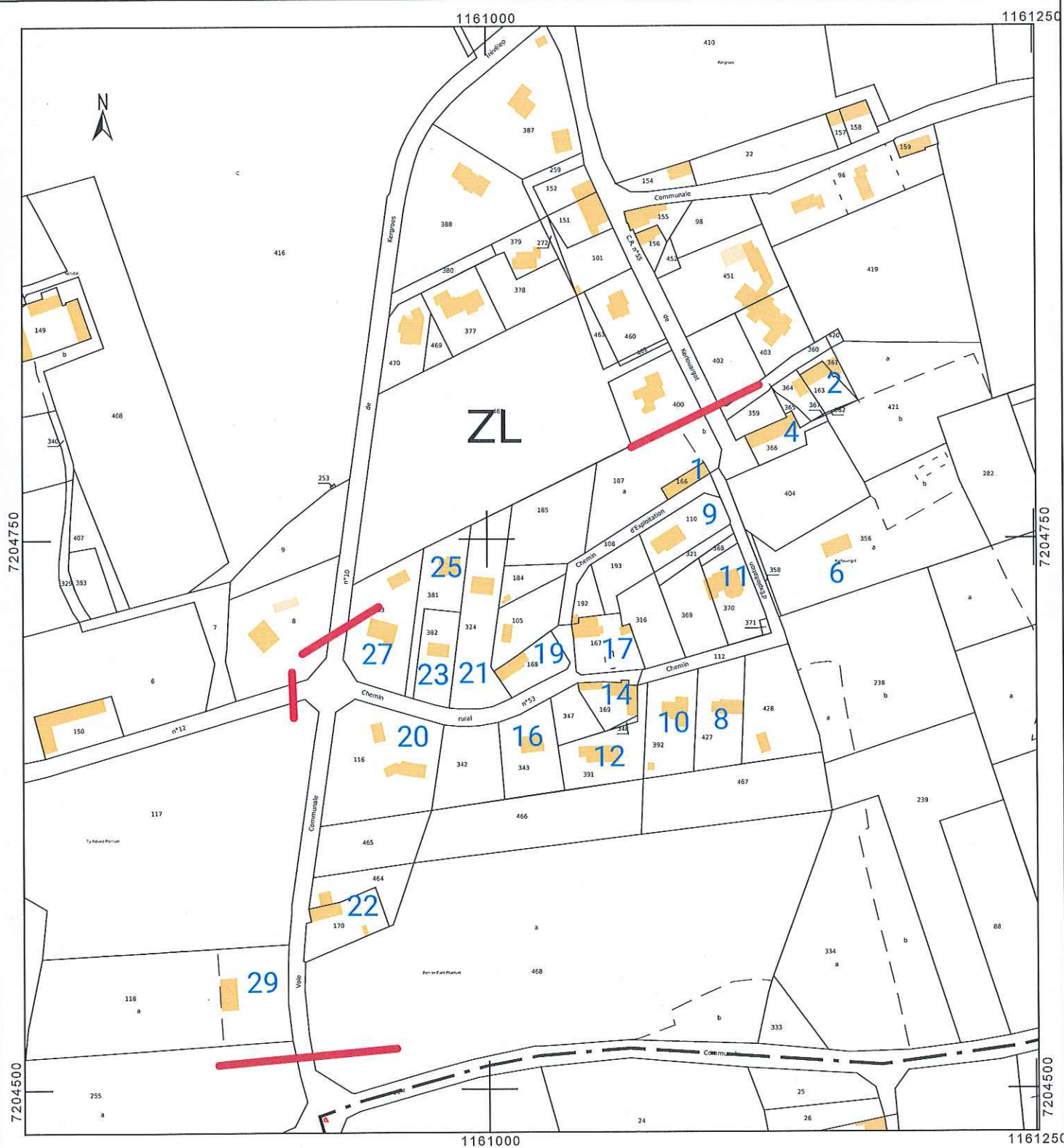

Département :
FINISTERE

Commune :
PLOBANNALEC LESCONIL

Section : ZL
Feuille : 000 ZL 01

Échelle d'origine : 1/2000
Échelle d'édition : 1/2500

Date d'édition : 16/02/2021
(fuseau horaire de Paris)

Coordonnées en projection : RGF93CC48
©2017 Ministère de l'Action et des
Comptes publics

DIRECTION GÉNÉRALE DES FINANCES PUBLIQUES

EXTRAIT DU PLAN CADASTRAL

Le plan visualisé sur cet extrait est géré
par le centre des impôts foncier suivant :
QUIMPER
1, avenue du Braden 29196
29196 QUIMPER CEDEX
tél. 02 98 10 33 50 - fax 02 98 94 36 94
cdif.quimper@dgfip.finances.gouv.fr

Cet extrait de plan vous est délivré par :

cadastre.gouv.fr

47

Kerdalaë Plonivel

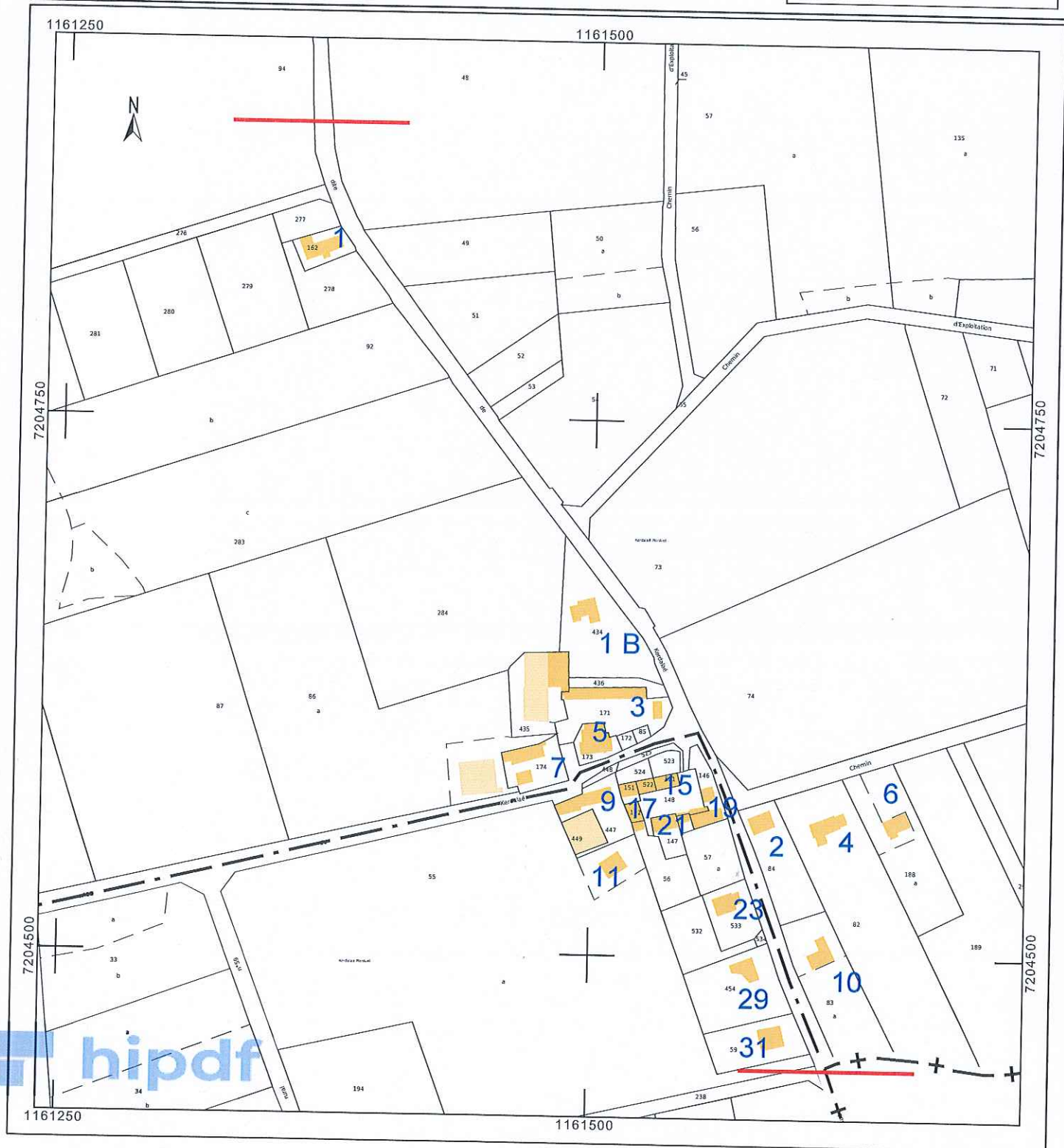

Commune :
PLOBANNALEC LESCONIL

Échelle d'origine : 1/2000
Échelle d'édition : 1/2500

Date d'édition : 15/02/2021
(fuseau horaire de Paris)

Coordonnées en projection : RGF93CC48
©2017 Ministère de l'Action et des
Comptes publics

EXTRAIT DU PLAN CADASTRAL

Le plan visualisé sur cet extrait est géré
par le centre des impôts foncier suivant :
QUIMPER
1, avenue du Braden 29196
29196 QUIMPER CEDEX
tél. 02 98 10 33 50 -fax 02 98 94 36 94
cdif.quimper@dgif.finances.gouv.fr

Cet extrait de plan vous est délivré par :

cadastre.gouv.fr

48

Kerandraon Plonivel

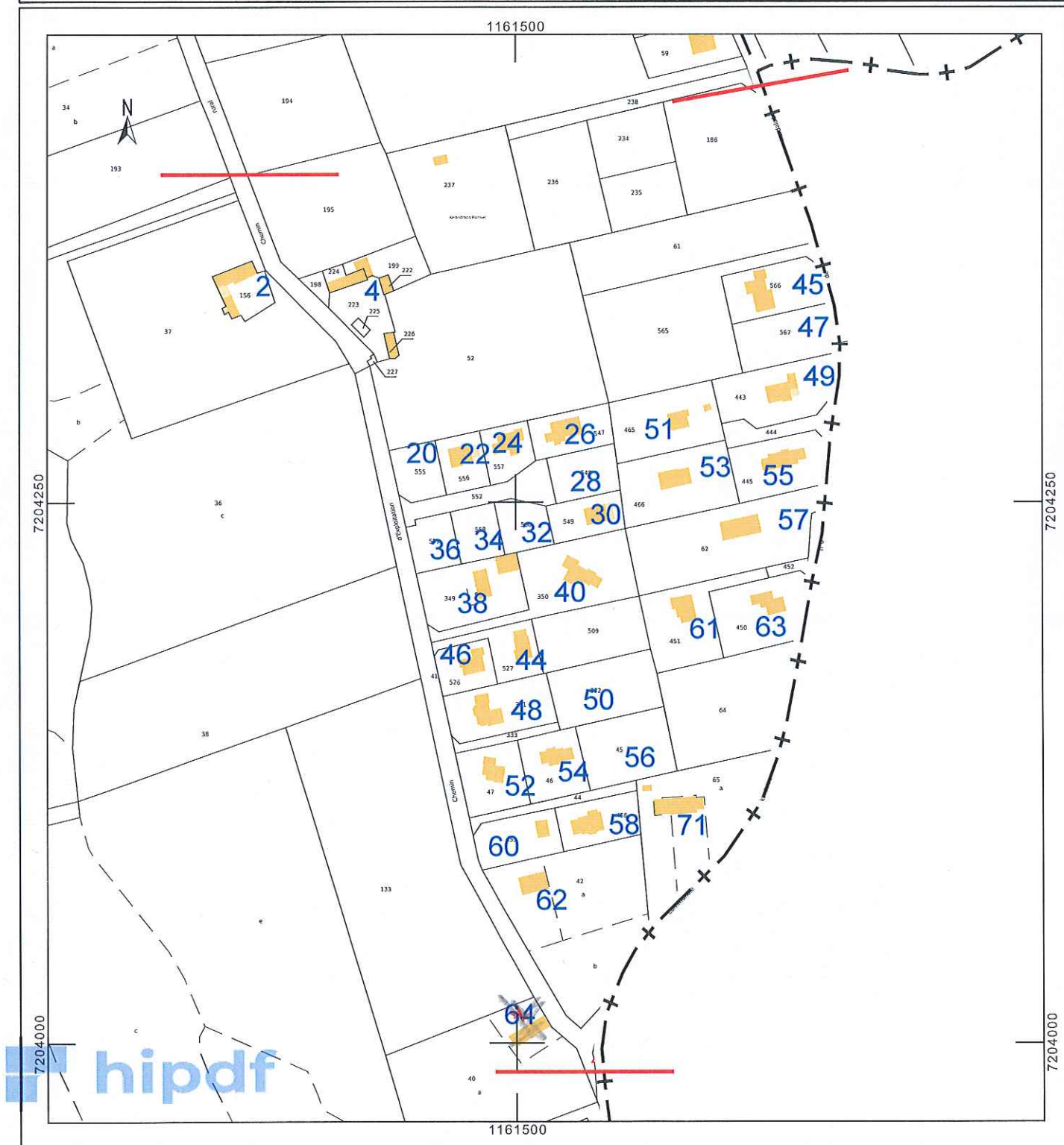

Département :
FINISTERE

Commune :
PLOBANNALEC LESCONIL

Section : ZM
Feuille : 000 ZM 01

Échelle d'origine : 1/2000
Échelle d'édition : 1/1250

Date d'édition : 16/02/2021
(fuseau horaire de Paris)

Coordonnées en projection : RGF93CC48
©2017 Ministère de l'Action et des
Comptes publics

DIRECTION GÉNÉRALE DES FINANCES PUBLIQUES

EXTRAIT DU PLAN CADASTRAL

Roz Peillet

Le plan visualisé sur cet extrait est géré
par le centre des impôts foncier suivant :
QUIMPER
1, avenue du Braden 29196
29196 QUIMPER CEDEX
tél. 02 98 10 33 50 -fax 02 98 94 36 94
cdif.quimper@dgfip.finances.gouv.fr

Cet extrait de plan vous est délivré par :

cadastre.gouv.fr

49

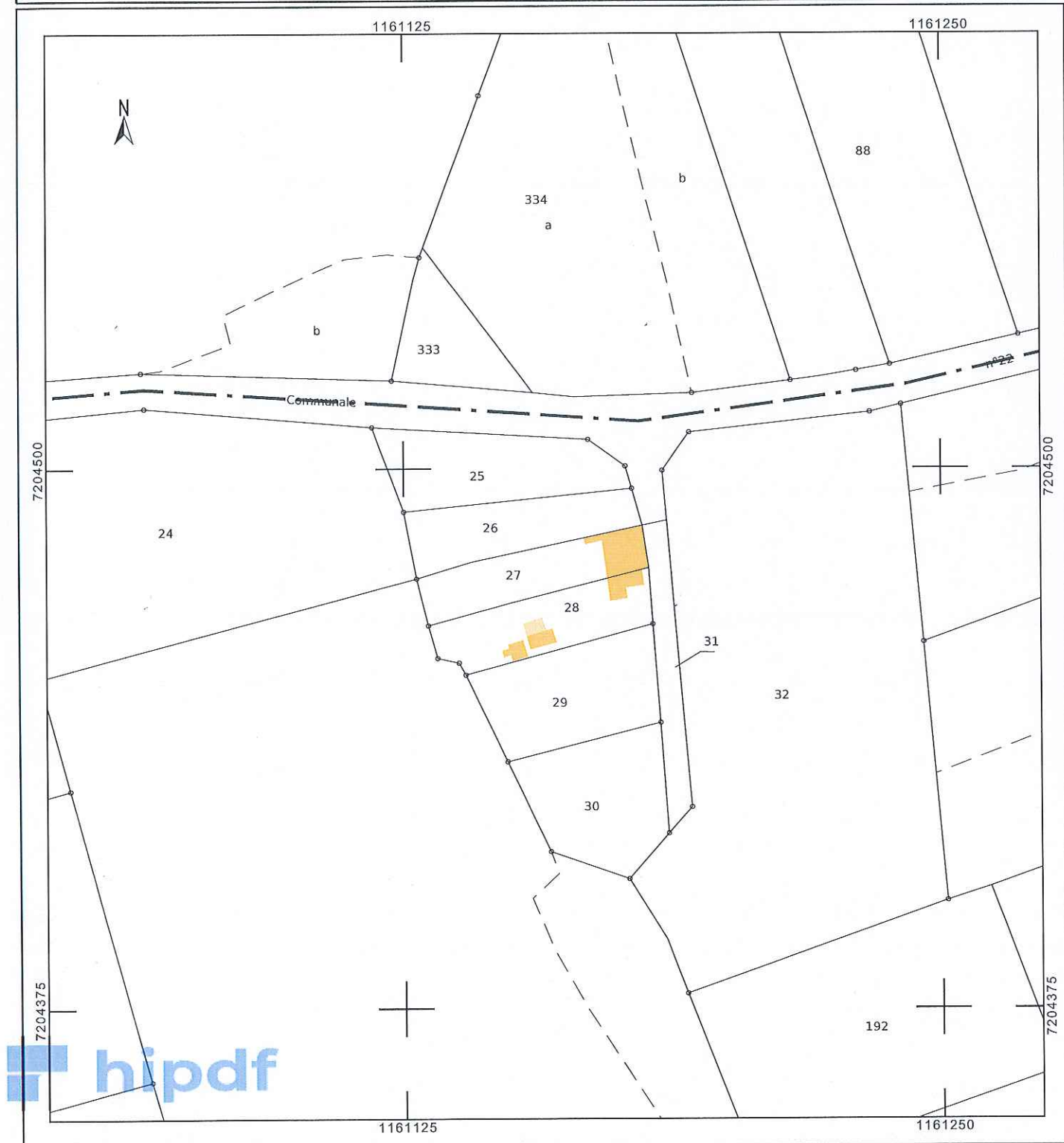

Département :
FINISTERE

Commune :
PLOBANNALEC LESCONIL

DIRECTION GÉNÉRALE DES FINANCES PUBLIQUES

EXTRAIT DU PLAN CADASTRAL

Le plan visualisé sur cet extrait est géré
par le centre des impôts foncier suivant :
QUIMPER
1, avenue du Braden 29196
29196 QUIMPER CEDEX
tél. 02 98 10 33 50 -fax 02 98 94 36 94
cdif.quimper@dgfip.finances.gouv.fr

Section : ZL
Feuille : 000 ZL 01

Échelle d'origine : 1/2000
Échelle d'édition : 1/1000

Date d'édition : 16/02/2021
(fuseau horaire de Paris)

Coordonnées en projection : RGF93CC48
©2017 Ministère de l'Action et des
Comptes publics

Kerescant Vihan

Cet extrait de plan vous est délivré par :

cadastre.gouv.fr

50

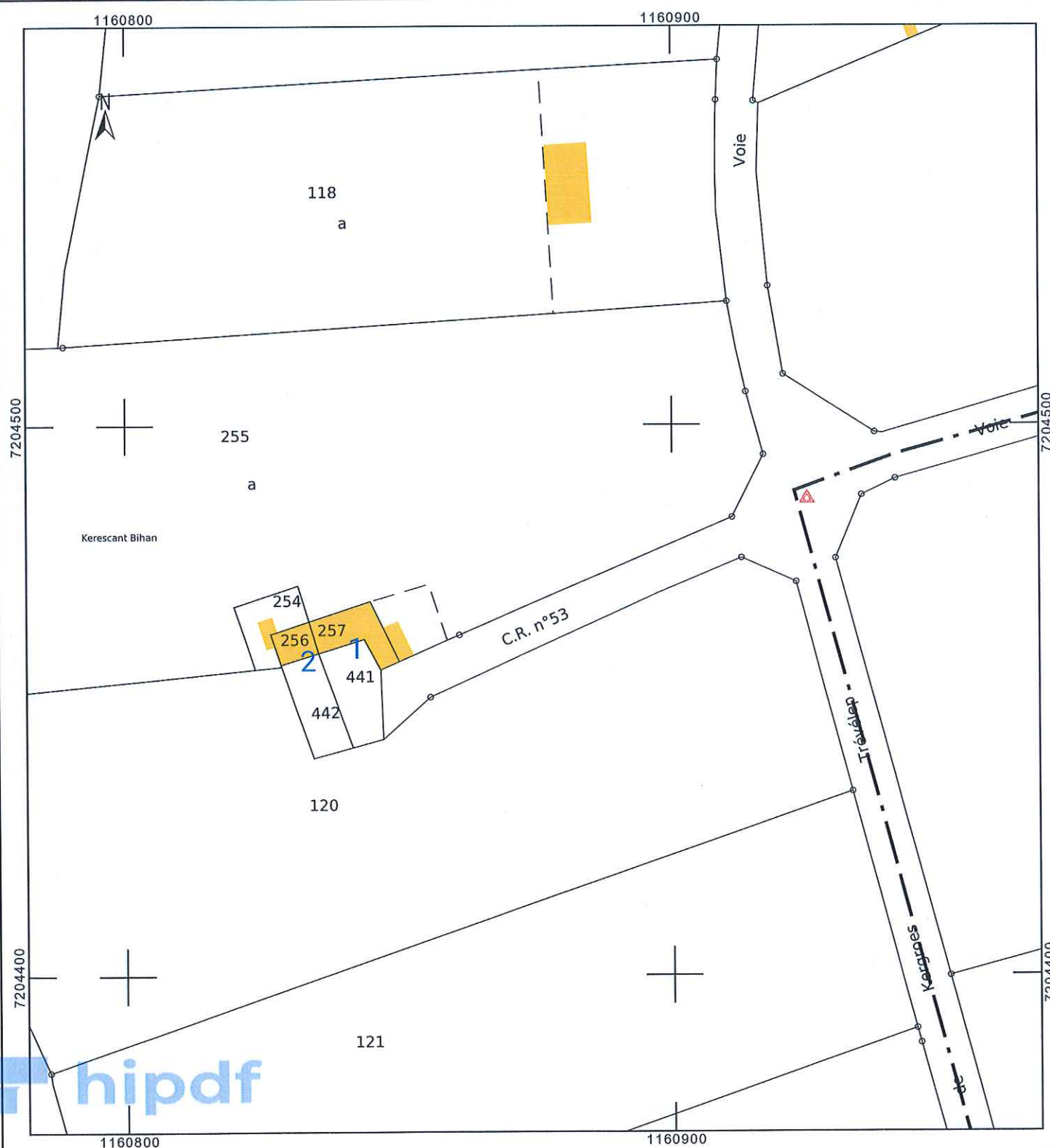

département :
FINISTERE

Commune :
PLOBANNALEC LESCONIL

Section : ZM
Feuille : 000 ZM 01

Échelle d'origine : 1/2000
Échelle d'édition : 1/1500

Date d'édition : 16/02/2021
(fuseau horaire de Paris)

Coordonnées en projection : RGF93CC48
©2017 Ministère de l'Action et des
Comptes publics

DIRECTION GÉNÉRALE DES FINANCES PUBLIQUES

EXTRAIT DU PLAN CADASTRAL

Le plan visualisé sur cet extrait est géré
par le centre des impôts foncier suivant :
QUIMPER
1, avenue du Braden 29196
29196 QUIMPER CEDEX
tél. 02 98 10 33 50 - fax 02 98 94 36 94
cdif.quimper@dgfip.finances.gouv.fr

Cet extrait de plan vous est délivré par :

cadastre.gouv.fr

51

Penn Ar Palud

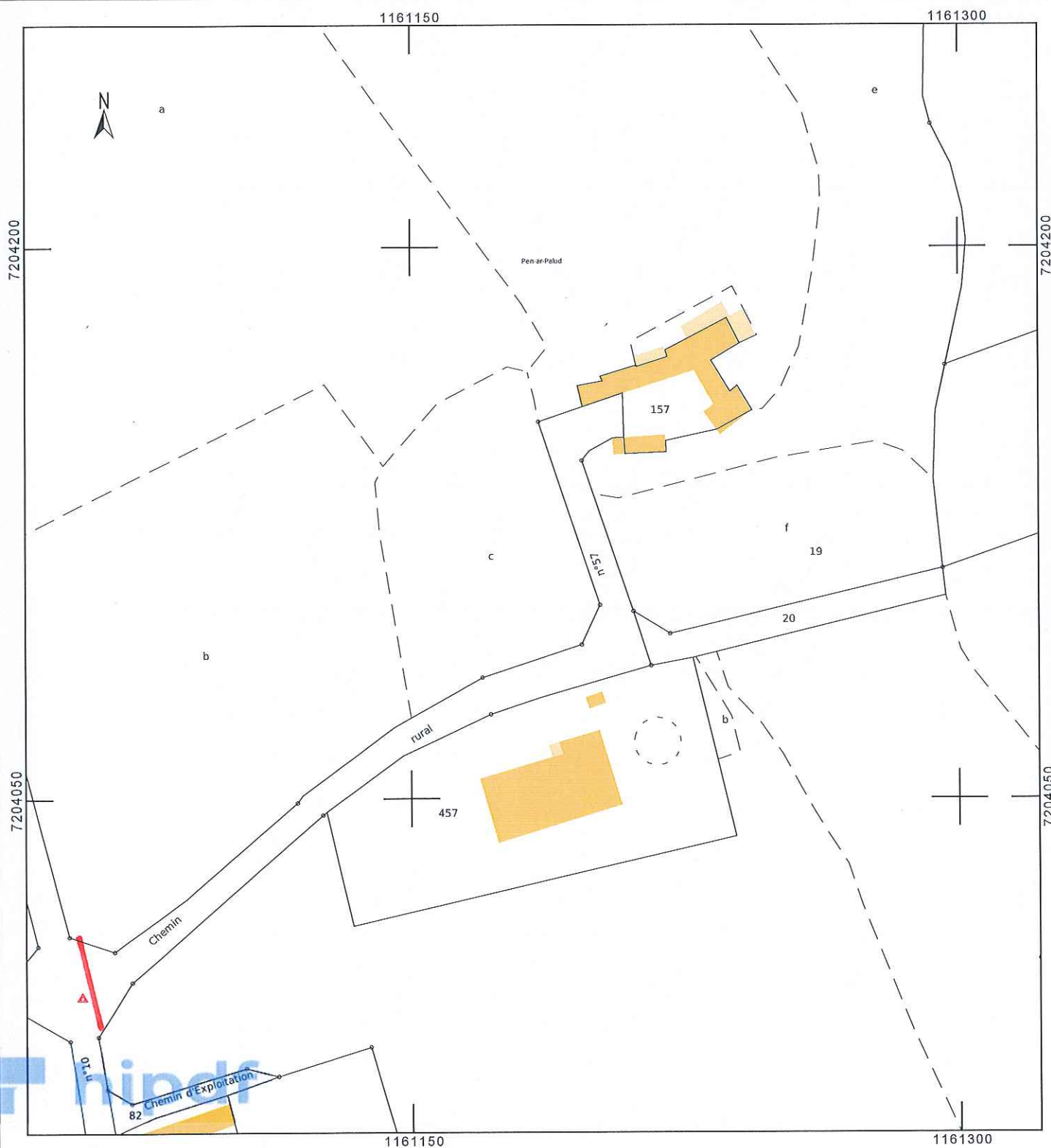

Commune :
PLOBANNALEC LESCONIL

Échelle d'origine : 1/2000
Échelle d'édition : 1/2000

Date d'édition : 16/02/2021
(fuseau horaire de Paris)

Coordonnées en projection : RGF93CC48
©2017 Ministère de l'Action et des
Comptes publics

EXTRAIT DU PLAN CADASTRAL

Le plan visualisé sur cet extrait est géré
par le centre des impôts foncier suivant :
QUIMPER
1, avenue du Braden 29196
29196 QUIMPER CEDEX
tél. 02 98 10 33 50 - fax 02 98 94 36 94
cdif.quimper@dgflp.finances.gouv.fr

Cet extrait de plan vous est délivré par :

cadastre.gouv.fr

52

Trévelop

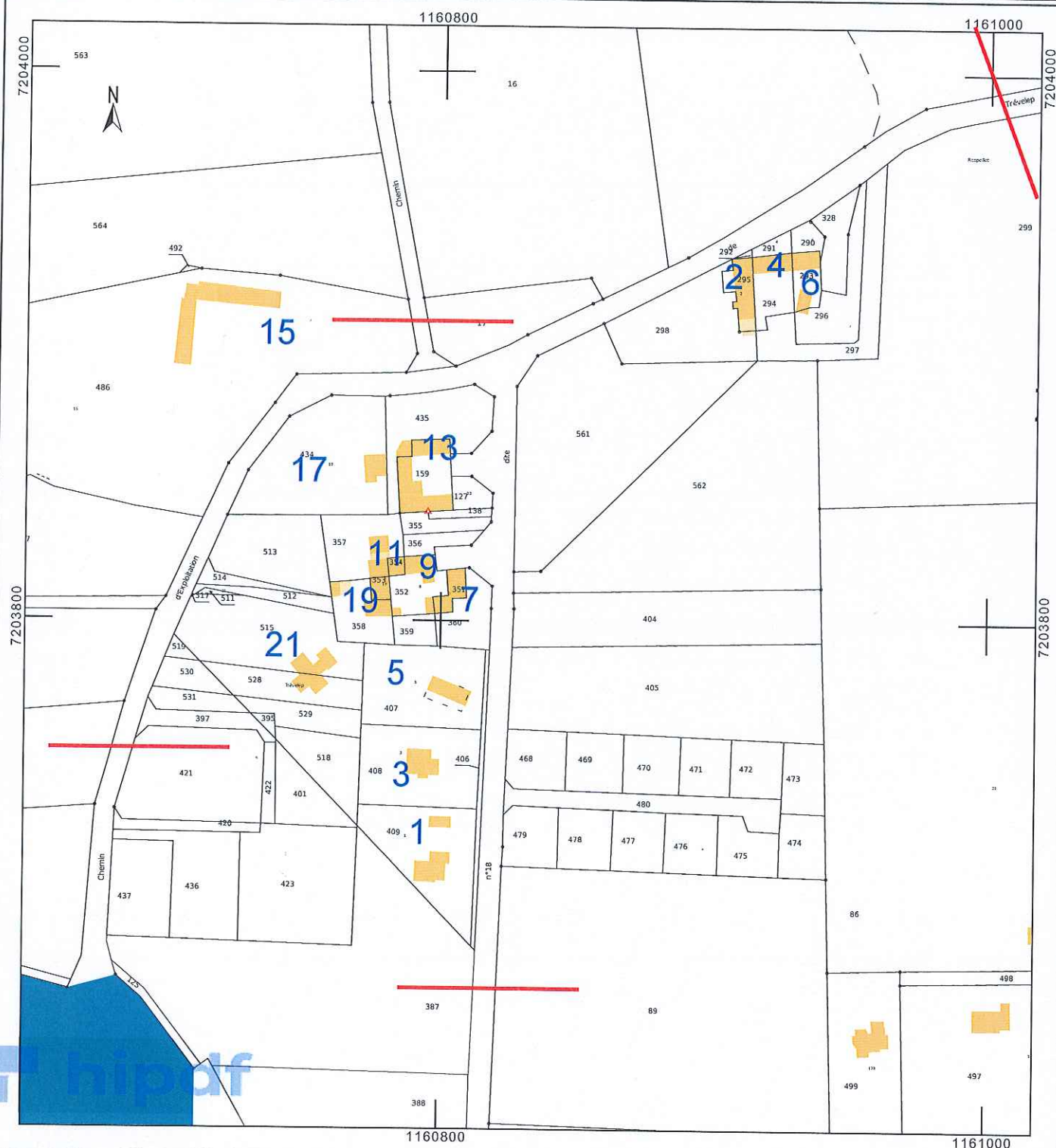

Département :
MINISTÈRE

Commune :
PLOBANNALEC LESCONIL

Section : ZN
Feuille : 000 ZN 01

Échelle d'origine : 1/2000
Échelle d'édition : 1/4000

Date d'édition : 02/03/2021
(fuseau horaire de Paris)

Coordonnées en projection : RGF93CC48
©2017 Ministère de l'Action et des
Comptes publics

DIRECTION GÉNÉRALE DES FINANCES PUBLIQUES

EXTRAIT DU PLAN CADASTRAL

Le plan visualisé sur cet extrait est géré
par le centre des impôts foncier suivant :
QUIMPER
1, avenue du Braden 29196
29196 QUIMPER CEDEX
tél. 02 98 10 33 50 - fax 02 98 94 36 94
cdif.quimper@dgfip.finances.gouv.fr

Cet extrait de plan vous est délivré par :

cadastre.gouv.fr

53

Kerlut

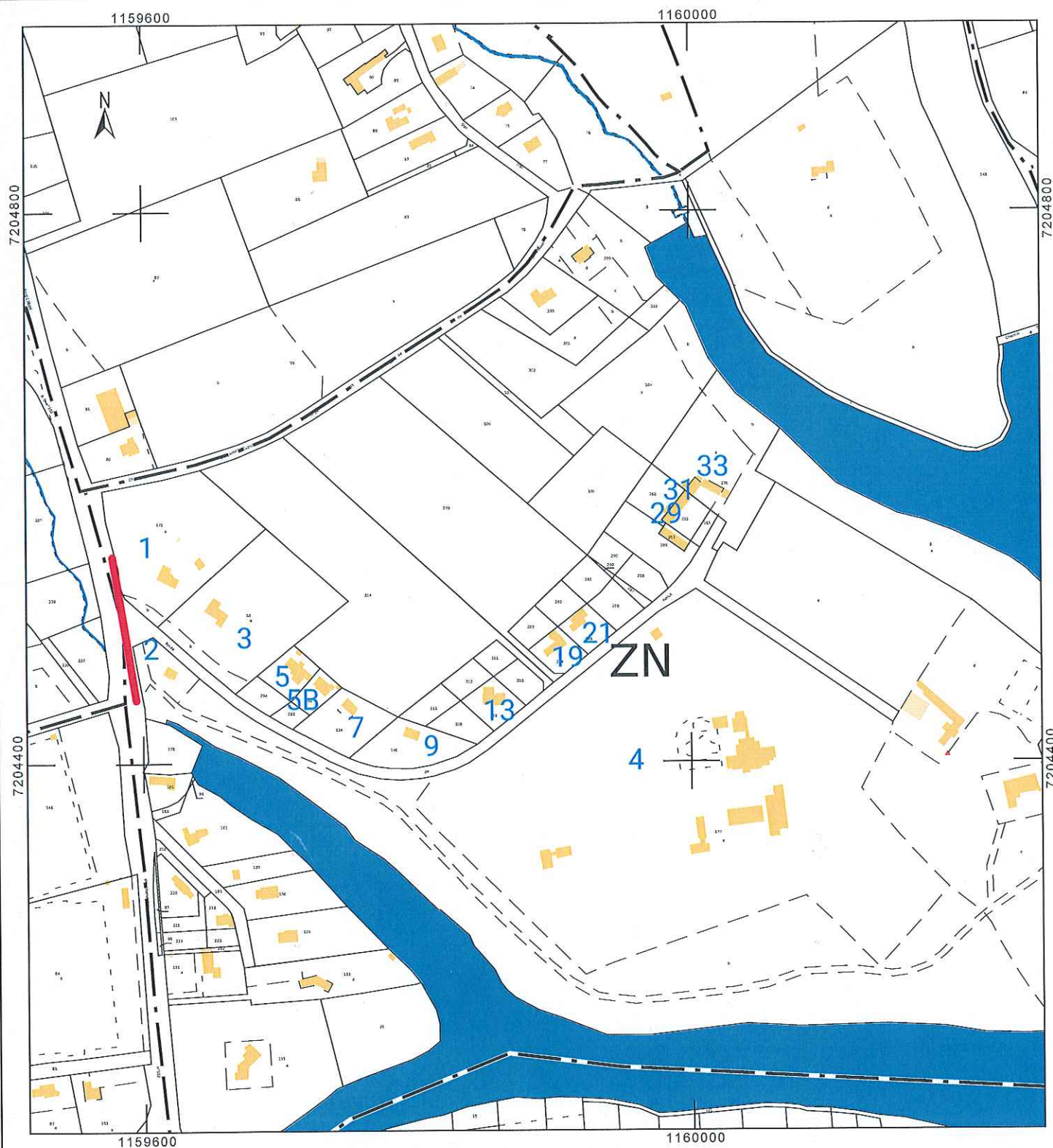

Département :
FINISTERE

Commune :
PLOBANNALEC LESCONIL

Section : ZN
Feuille : 000 ZN 01

Échelle d'origine : 1/2000
Échelle d'édition : 1/4000

Date d'édition : 02/03/2021
(fuseau horaire de Paris)

Coordonnées en projection : RGF93CC48
©2017 Ministère de l'Action et des
Comptes publics

DIRECTION GÉNÉRALE DES FINANCES PUBLIQUES

EXTRAIT DU PLAN CADASTRAL

Le plan visualisé sur cet extrait est géré
par le centre des impôts foncier suivant :
QUIMPER
1, avenue du Braden 29196
29196 QUIMPER CEDEX
tél. 02 98 10 33 50 -fax 02 98 94 36 94
cdf.quimper@dgfip.finances.gouv.fr

Cet extrait de plan vous est délivré par :

cadastre.gouv.fr

54

Pont Plat

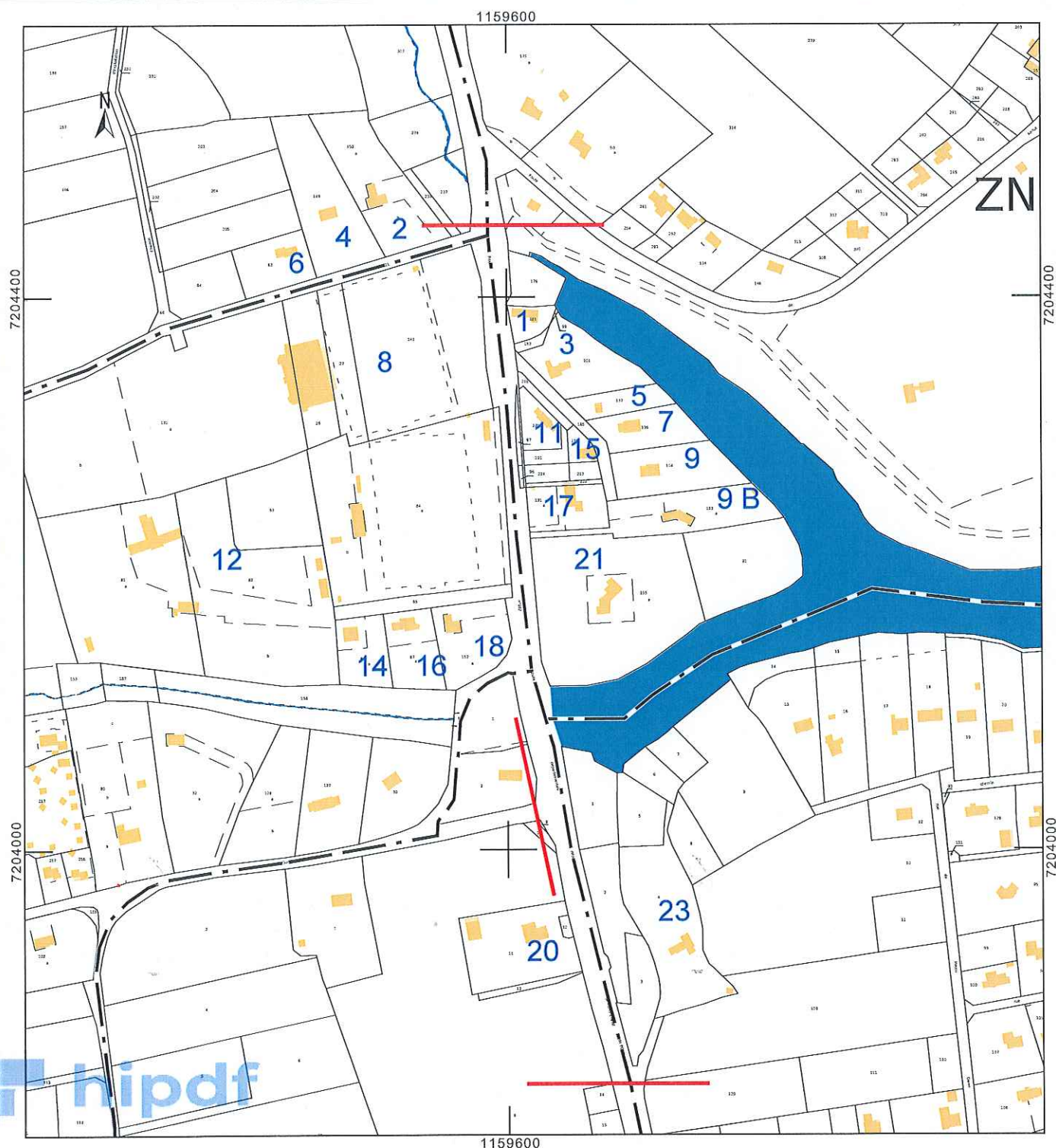

Département :
FINISTERE

Commune :
PLOBANNALEC LESCONIL

Section : AB
Feuille : 000 AB 01

Échelle d'origine : 1/1000
Échelle d'édition : 1/4000

Date d'édition : 04/03/2021
(fuseau horaire de Paris)

Coordonnées en projection : RGF93CC48
©2017 Ministère de l'Action et des
Comptes publics

DIRECTION GÉNÉRALE DES FINANCES PUBLIQUES

EXTRAIT DU PLAN CADASTRAL

Le plan visualisé sur cet extrait est géré
par le centre des impôts foncier suivant :
QUIMPER

1, avenue du Braden 29196
29196 QUIMPER CEDEX
tél. 02 98 10 33 50 - fax 02 98 94 36 94
cdif.quimper@dgfip.finances.gouv.fr

Cet extrait de plan vous est délivré par :

cadastre.gouv.fr

55

Chemin du Ster

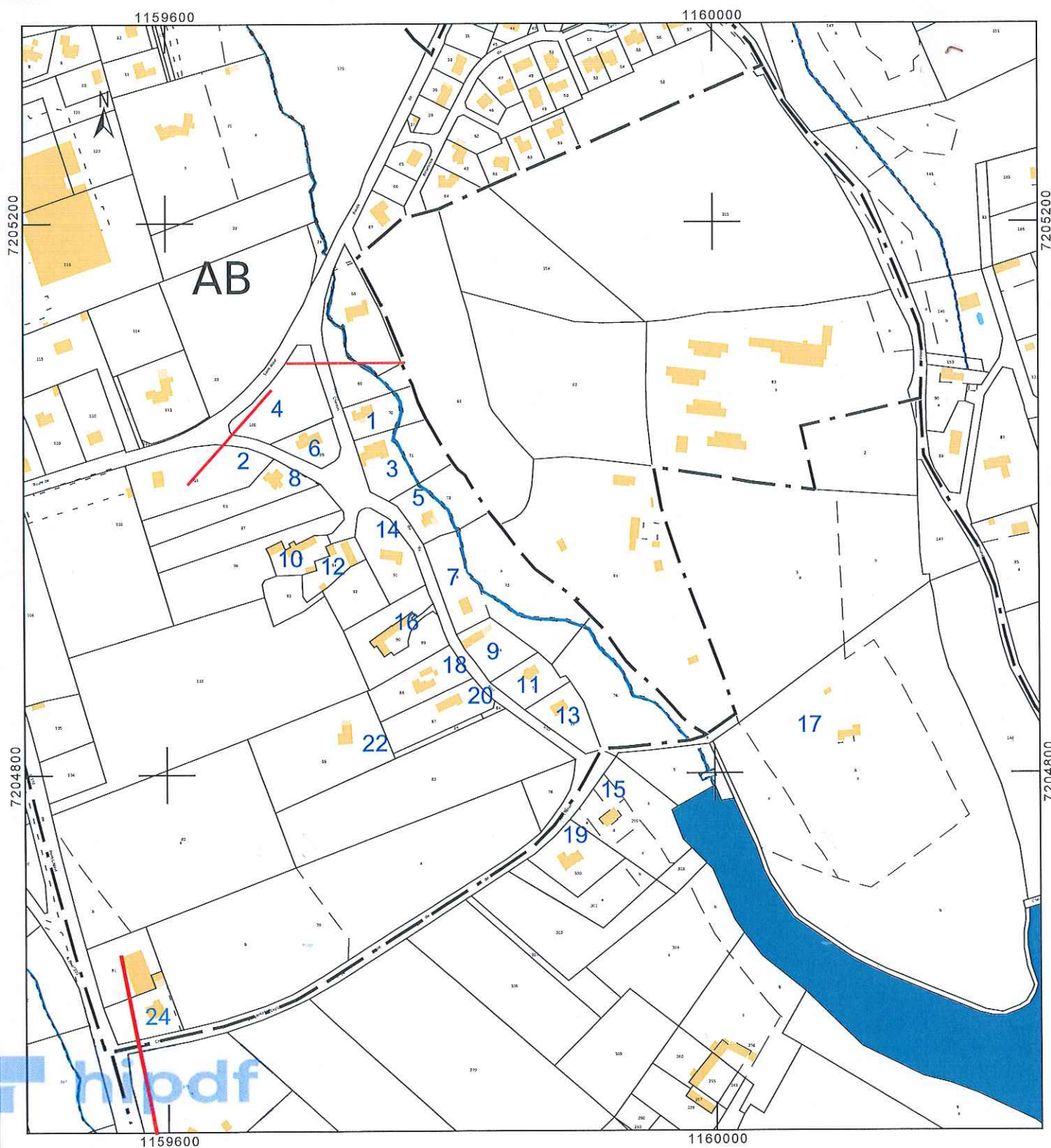

Département :
FINISTERE

Commune :
PLOBANNALEC LESCONIL

DIRECTION GÉNÉRALE DES FINANCES PUBLIQUES

EXTRAIT DU PLAN CADASTRAL

Le plan visualisé sur cet extrait est géré
par le centre des impôts foncier suivant :
QUIMPER
1, avenue du Braden 29196
29196 QUIMPER CEDEX
tél. 02 98 10 33 50 -fax 02 98 94 36 94
cdif.quimper@dgfip.finances.gouv.fr

Section : ZP
Feuille : 000 ZP 01

Échelle d'origine : 1/2000
Échelle d'édition : 1/2000

Date d'édition : 04/03/2021
(fuseau horaire de Paris)

Coordonnées en projection : RGF93CC48
©2017 Ministère de l'Action et des
Comptes publics

Route de Kervignon

Cet extrait de plan vous est délivré par :

cadastre.gouv.fr

56

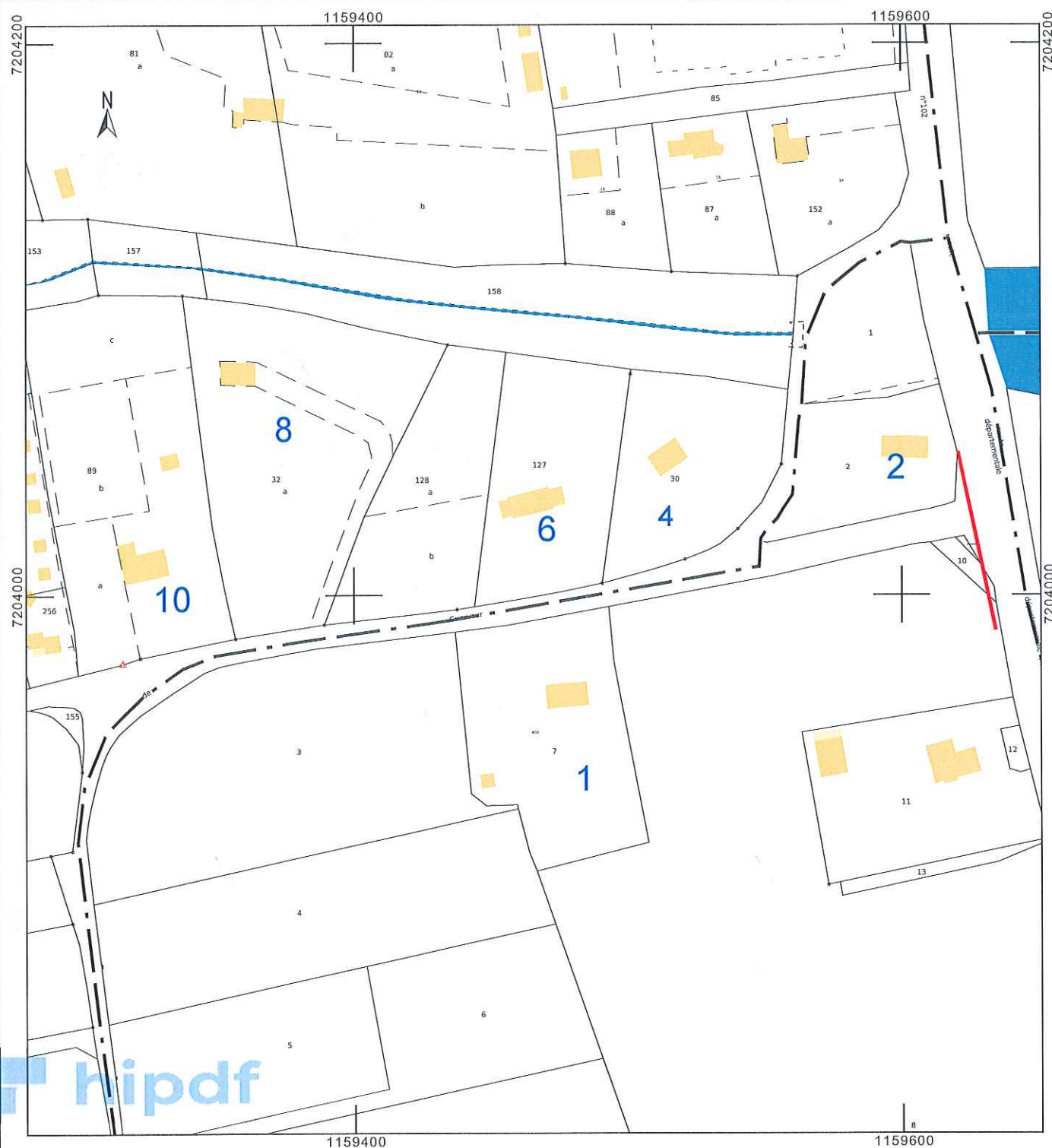

Département :
FINISTERE

Commune :
PLOBANNALEC LESCONIL

Section : ZP
Feuille : 000 ZP 01

Échelle d'origine : 1/2000
Échelle d'édition : 1/2000

Date d'édition : 04/03/2021
(fuseau horaire de Paris)

Coordonnées en projection : RGF93CC48
©2017 Ministère de l'Action et des
Comptes publics

DIRECTION GÉNÉRALE DES FINANCES PUBLIQUES

EXTRAIT DU PLAN CADASTRAL

Le plan visualisé sur cet extrait est géré
par le centre des impôts foncier suivant :
QUIMPER
1, avenue du Braden 29196
29196 QUIMPER CEDEX
tél. 02 98 10 33 50 - fax 02 98 94 36 94
cdif.quimper@dgfip.finances.gouv.fr

Cet extrait de plan vous est délivré par :

cadastre.gouv.fr

56

Route de Kervignon

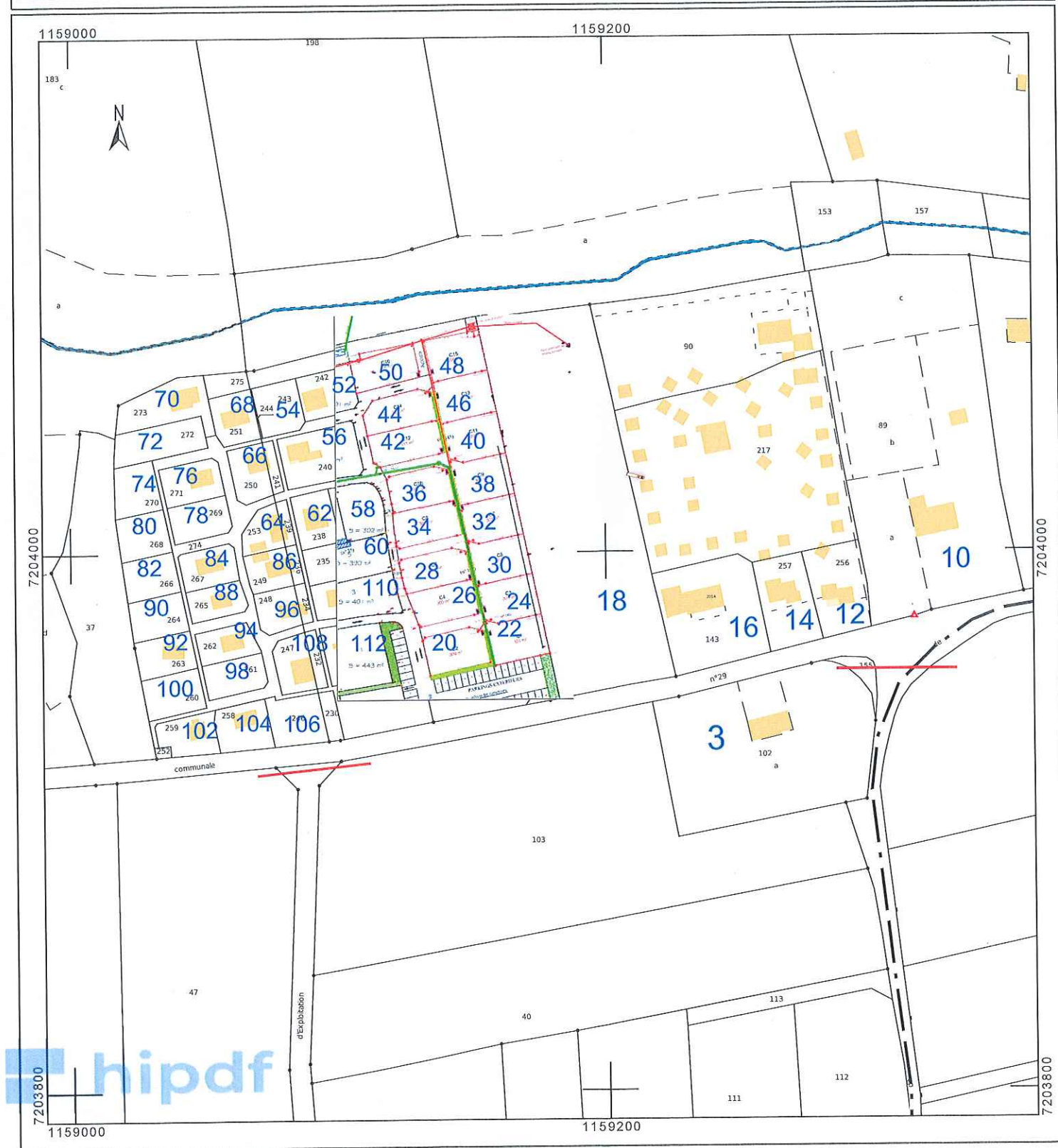

Département :
FINISTERE

Commune :
PLOBANNALEC LESCONIL

Section : ZP
Feuille : 000 ZP 01

Échelle d'origine : 1/2000
Échelle d'édition : 1/2500

Date d'édition : 04/03/2021
(fuseau horaire de Paris)

Coordonnées en projection : RGF93CC48
©2017 Ministère de l'Action et des
Comptes publics

DIRECTION GÉNÉRALE DES FINANCES PUBLIQUES

EXTRAIT DU PLAN CADASTRAL

Le plan visualisé sur cet extrait est géré
par le centre des Impôts foncier suivant :
QUIMPER
1, avenue du Braden 29196
29196 QUIMPER CEDEX
tél. 02 98 10 33 50 -fax 02 98 94 36 94
cdif.quimper@dgfip.finances.gouv.fr

Cet extrait de plan vous est délivré par :

cadastre.gouv.fr

56

Route de Kervignon

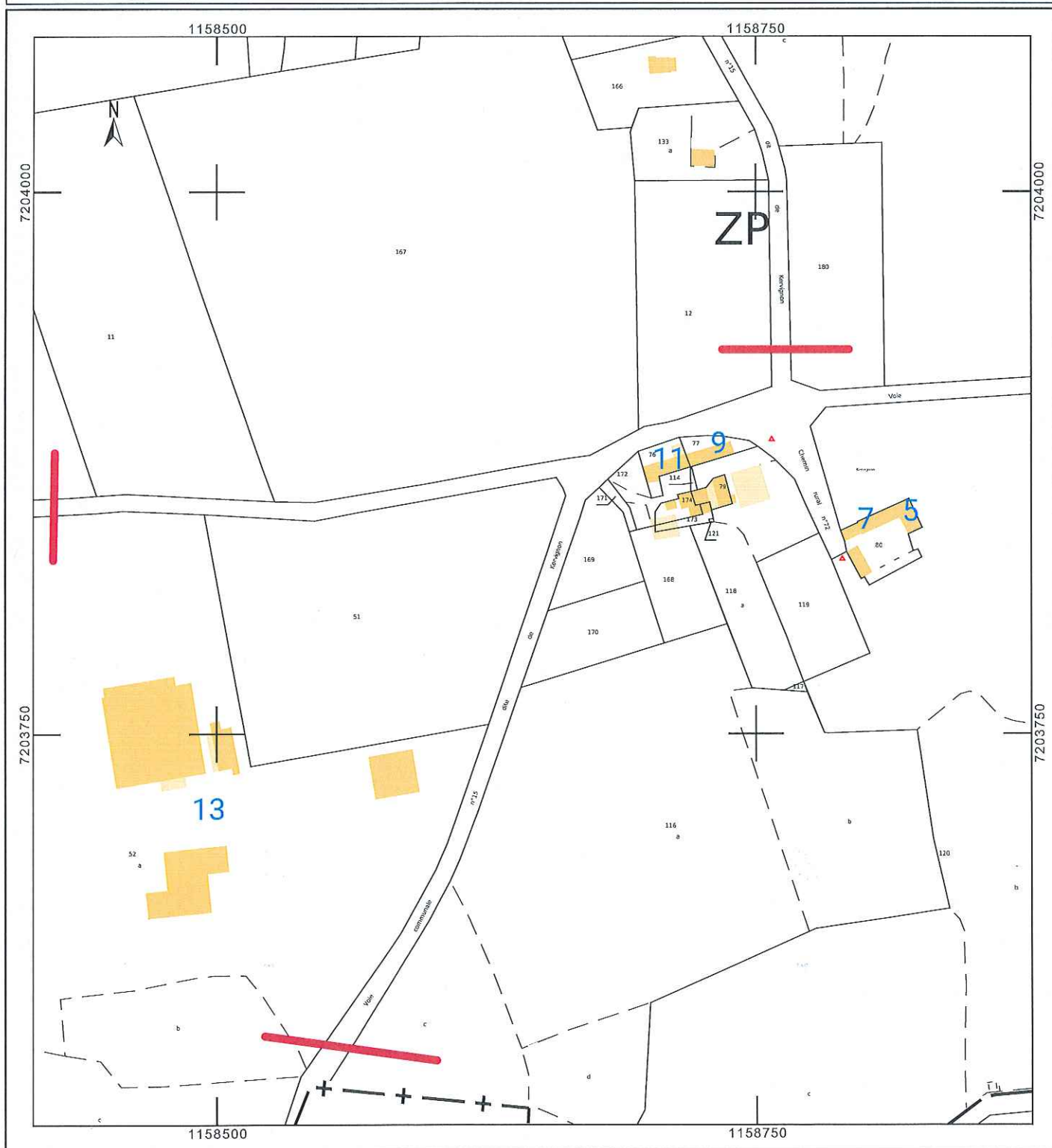

Département :
FINISTERE

Commune :
PLOBANNALEC LESCONIL

DIRECTION GÉNÉRALE DES FINANCES PUBLIQUES

EXTRAIT DU PLAN CADASTRAL

Le plan visualisé sur cet extrait est géré
par le centre des impôts foncier suivant :
QUIMPER
1, avenue du Braden 29196
29196 QUIMPER CEDEX
tél. 02 98 10 33 50 -fax 02 98 94 36 94
cdif.quimper@dgfip.finances.gouv.fr

Section : AO
Feuille : 000 AO 01

Échelle d'origine : 1/1000
Échelle d'édition : 1/2500

Date d'édition : 05/03/2021
(fuseau horaire de Paris)

Coordonnées en projection : RGF93CC48
©2017 Ministère de l'Action et des
Comptes publics

Penareun

Cet extrait de plan vous est délivré par :

cadastre.gouv.fr

57

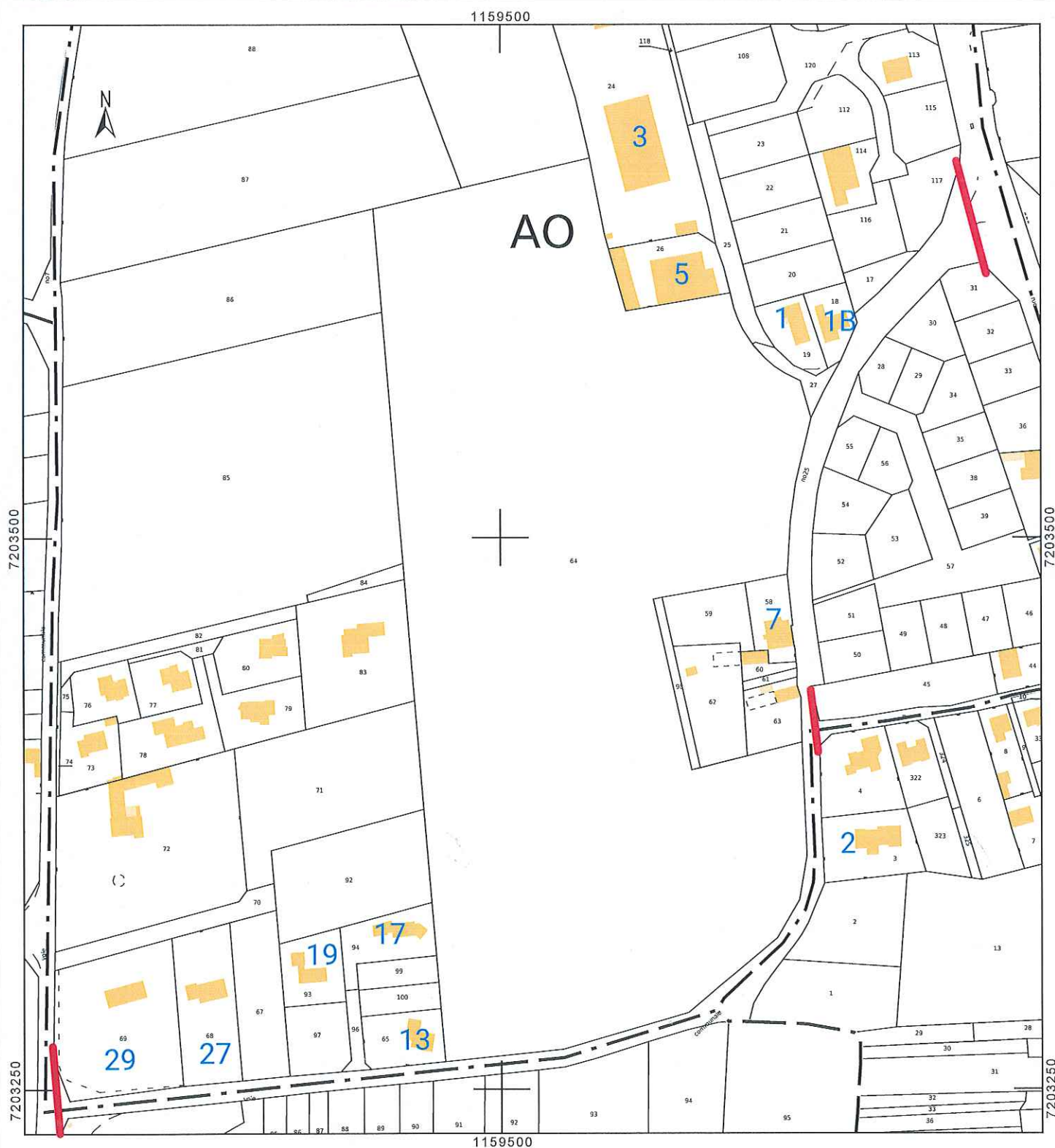

Département :
FINISTERE

Commune :
PLOBANNALEC LESCONIL

Section : AN
Feuille : 000 AN 01

Échelle d'origine : 1/1000
Échelle d'édition : 1/2500

Date d'édition : 05/03/2021
(fuseau horaire de Paris)

Coordonnées en projection : RGF93CC48
©2017 Ministère de l'Action et des
Comptes publics

DIRECTION GÉNÉRALE DES FINANCES PUBLIQUES

EXTRAIT DU PLAN CADASTRAL

Le plan visualisé sur cet extrait est géré
par le centre des impôts foncier suivant :
QUIMPER
1, avenue du Braden 29196
29196 QUIMPER CEDEX
tél. 02 98 10 33 50 - fax 02 98 94 36 94
cdif.quimper@dgfip.finances.gouv.fr

Cet extrait de plan vous est délivré par :

cadastre.gouv.fr

Guerveur

58

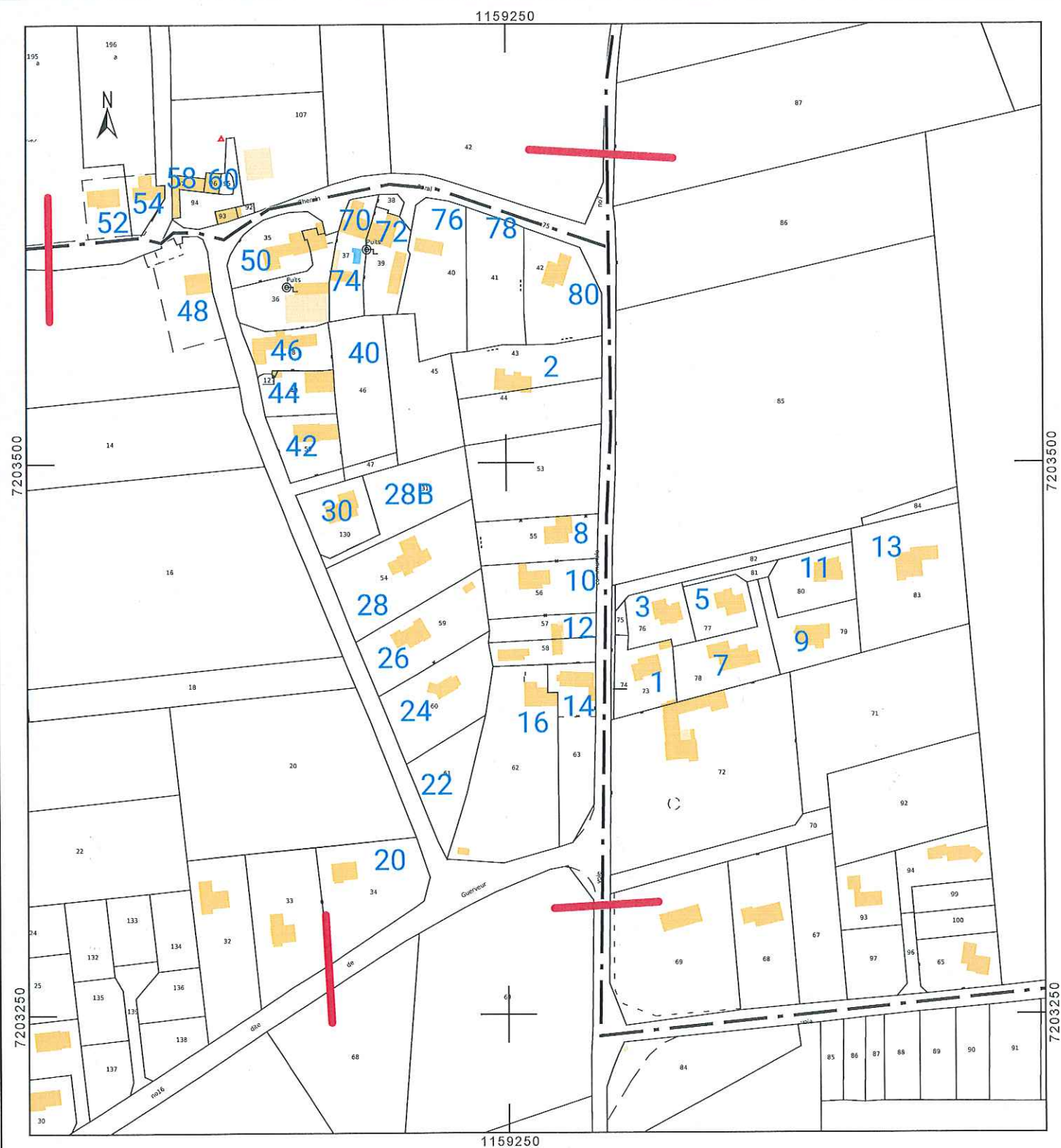

Département :
FINISTERE

Commune :
PLOBANNALEC LESCONIL

Section : AN
Feuille : 000 AN 01

Échelle d'origine : 1/1000
Échelle d'édition : 1/2000

Date d'édition : 05/03/2021
(fuseau horaire de Paris)

Coordonnées en projection : RGF93CC48
©2017 Ministère de l'Action et des
Comptes publics

DIRECTION GÉNÉRALE DES FINANCES PUBLIQUES

EXTRAIT DU PLAN CADASTRAL

Kerlouarn

Le plan visualisé sur cet extrait est géré
par le centre des impôts foncier suivant :
QUIMPER
1, avenue du Braden 29196
29196 QUIMPER CEDEX
tél. 02 98 10 33 50 -fax 02 98 94 36 94
cdif.quimper@dgfip.finances.gouv.fr

Cet extrait de plan vous est délivré par :

cadastre.gouv.fr

59

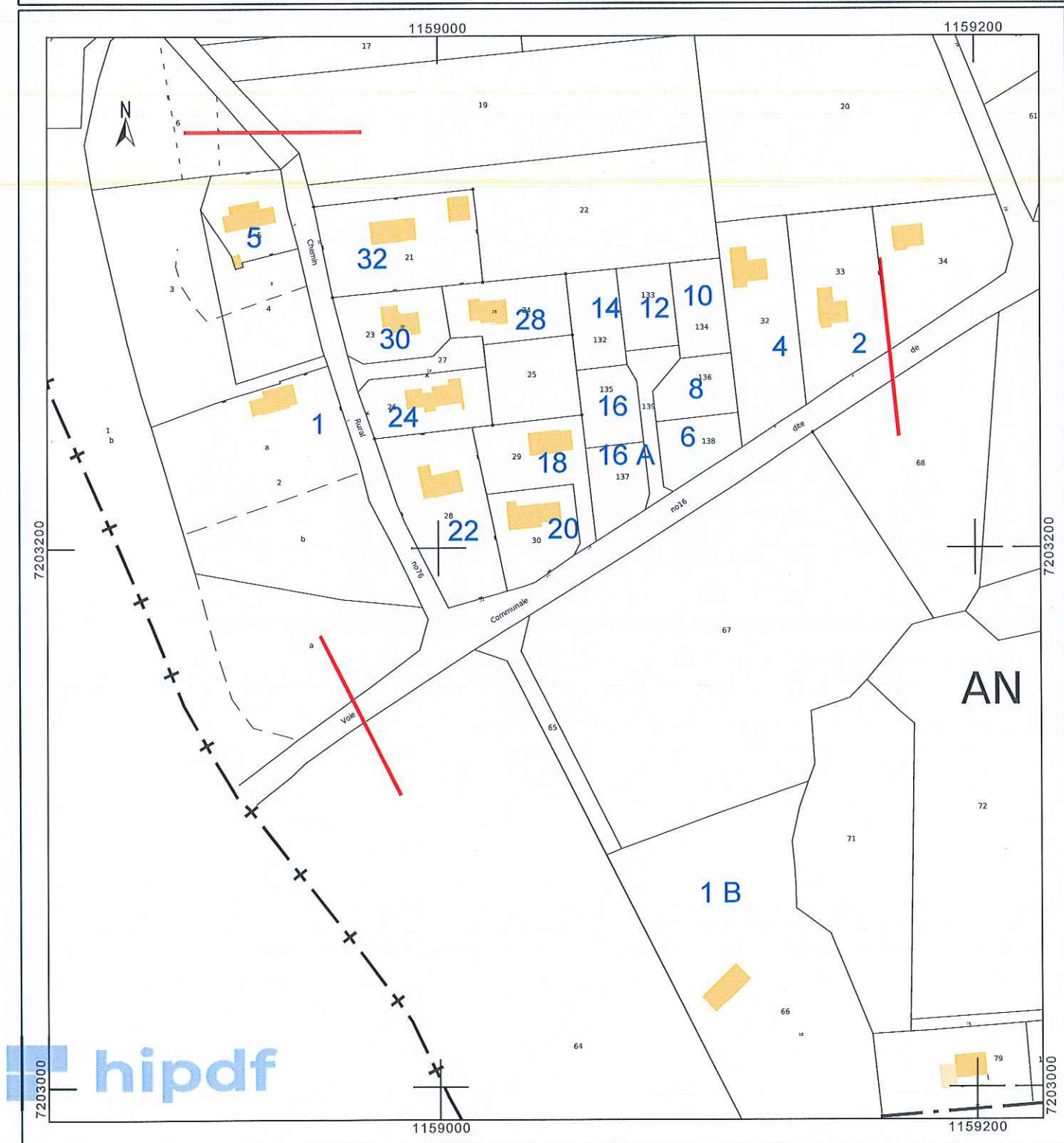

Département :
FINISTERE

Commune :
PLOBANNALEC LESCONIL

Section : ZP
Feuille : 000 ZP 01

Échelle d'origine : 1/2000
Échelle d'édition : 1/2000

Date d'édition : 08/03/2021
(fuseau horaire de Paris)

Coordonnées en projection : RGF93CC48
©2017 Ministère de l'Action et des
Comptes publics

DIRECTION GÉNÉRALE DES FINANCES PUBLIQUES

EXTRAIT DU PLAN CADASTRAL

Le plan visualisé sur cet extrait est géré
par le centre des impôts foncier suivant :
QUIMPER
1, avenue du Braden 29196
29196 QUIMPER CEDEX
tél. 02 98 10 33 50 -fax 02 98 94 36 94
cdif.quimper@dgfip.finances.gouv.fr

Cet extrait de plan vous est délivré par :

cadastre.gouv.fr

60

Keraleuc

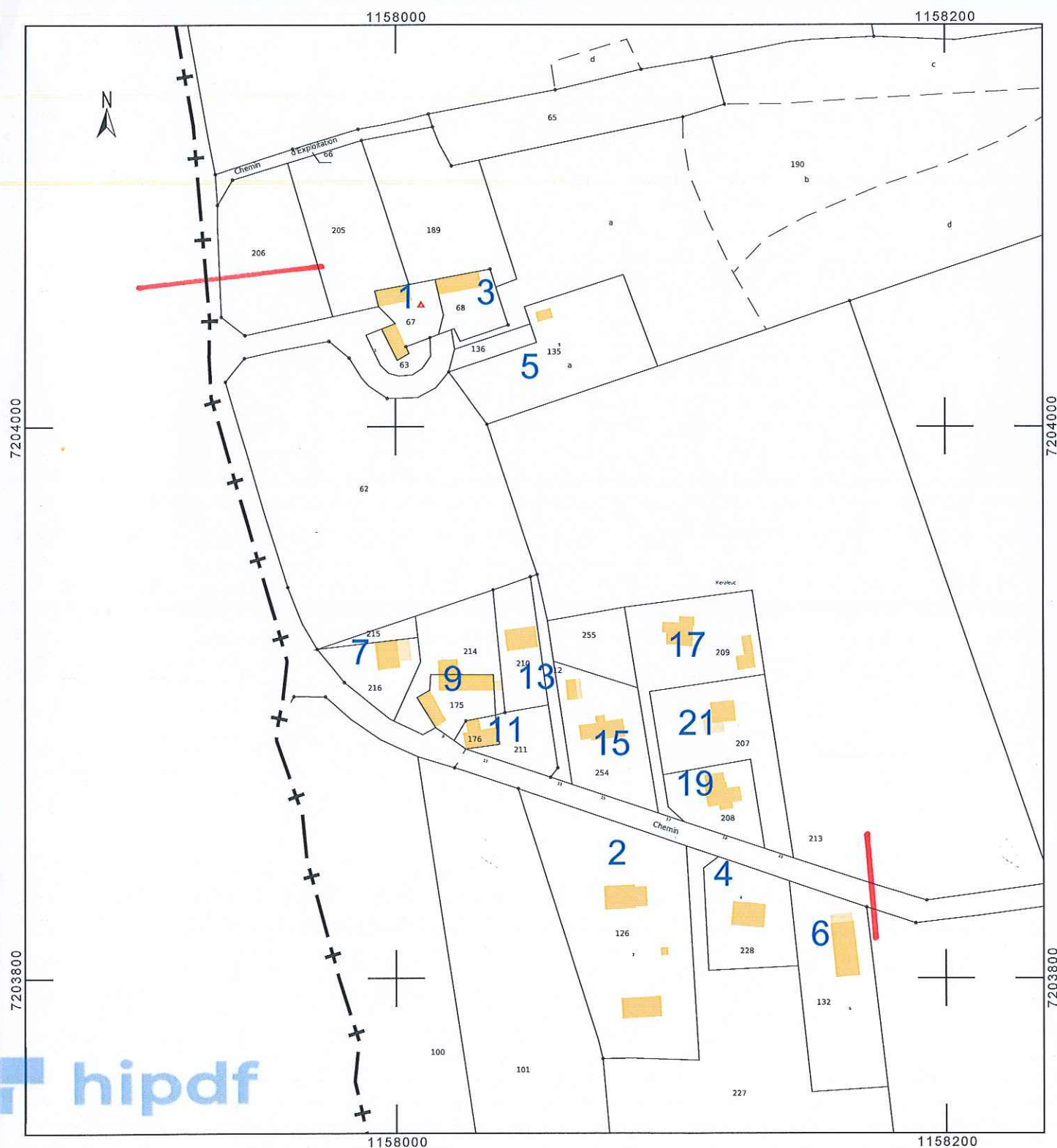

Département :
FINISTERE

Commune :
PLOBANNALEC LESCONIL

Section : ZP
Feuille : 000 ZP 01

Échelle d'origine : 1/2000
Échelle d'édition : 1/2500

Date d'édition : 08/03/2021
(fuseau horaire de Paris)

Coordonnées en projection : RGF93CC48
©2017 Ministère de l'Action et des
Comptes publics

DIRECTION GÉNÉRALE DES FINANCES PUBLIQUES

EXTRAIT DU PLAN CADASTRAL

Le plan visualisé sur cet extrait est géré
par le centre des impôts foncier suivant :
QUIMPER
1, avenue du Braden 29196
29196 QUIMPER CEDEX
tél. 02 98 10 33 50 - fax 02 98 94 36 94
cdif.quimper@dgfip.finances.gouv.fr

Cet extrait de plan vous est délivré par :

cadastre.gouv.fr

61

Le Moustoir

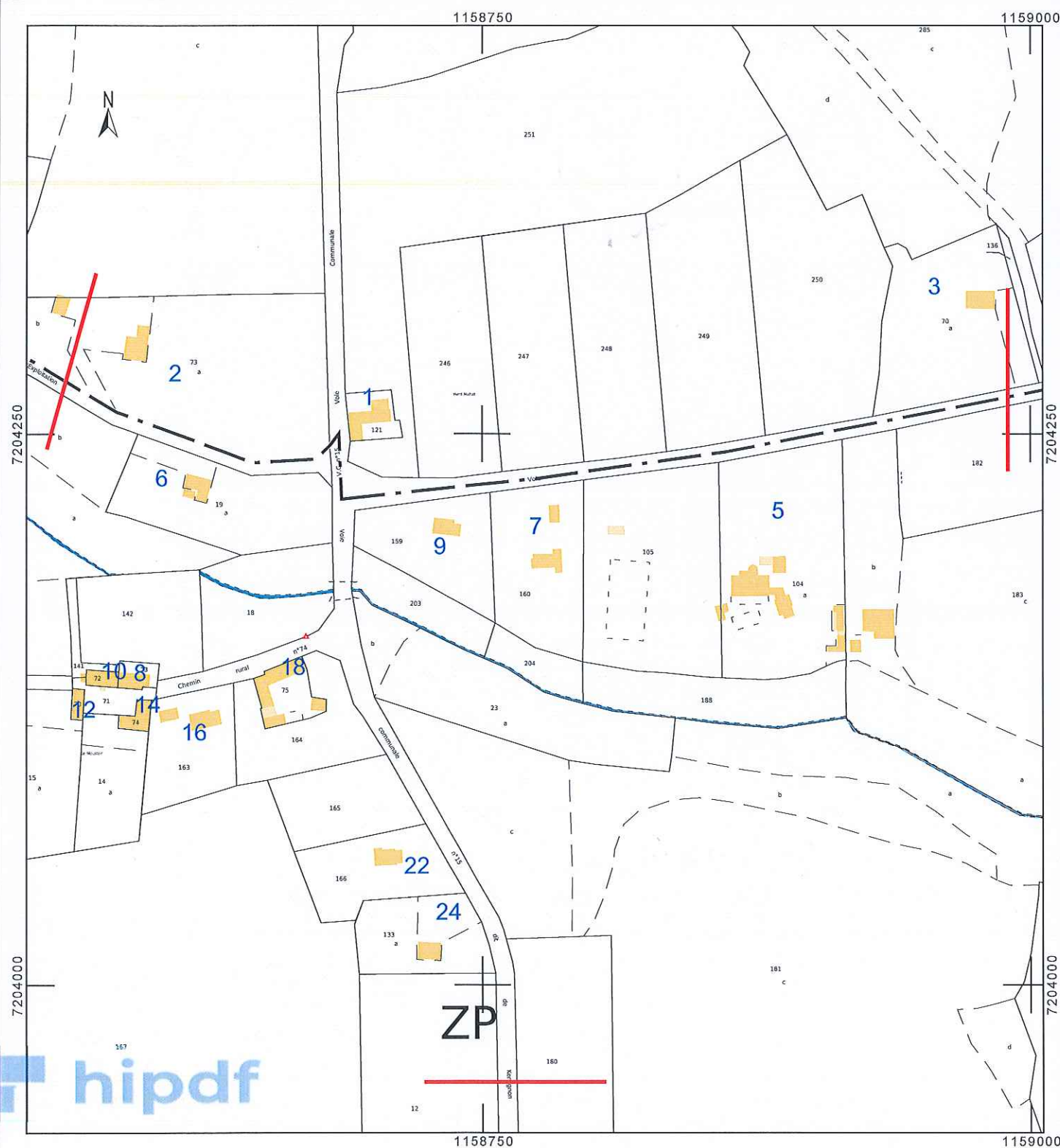

Département :
FINISTERE

Commune :
PLOBANNALEC LESCONIL

Section : ZO
Feuille : 000 ZO 01

Échelle d'origine : 1/2000
Échelle d'édition : 1/1500

Date d'édition : 08/03/2021
(fuseau horaire de Paris)

Coordonnées en projection : RGF93CC48
©2017 Ministère de l'Action et des
Comptes publics

DIRECTION GÉNÉRALE DES FINANCES PUBLIQUES

EXTRAIT DU PLAN CADASTRAL

Kerfeuntunic

Le plan visualisé sur cet extrait est géré
par le centre des impôts foncier suivant :
QUIMPER
1, avenue du Braden 29196
29196 QUIMPER CEDEX
tél. 02 98 10 33 50 - fax 02 98 94 36 94
cdif.quimper@dgfip.finances.gouv.fr

Cet extrait de plan vous est délivré par :

cadastre.gouv.fr

62

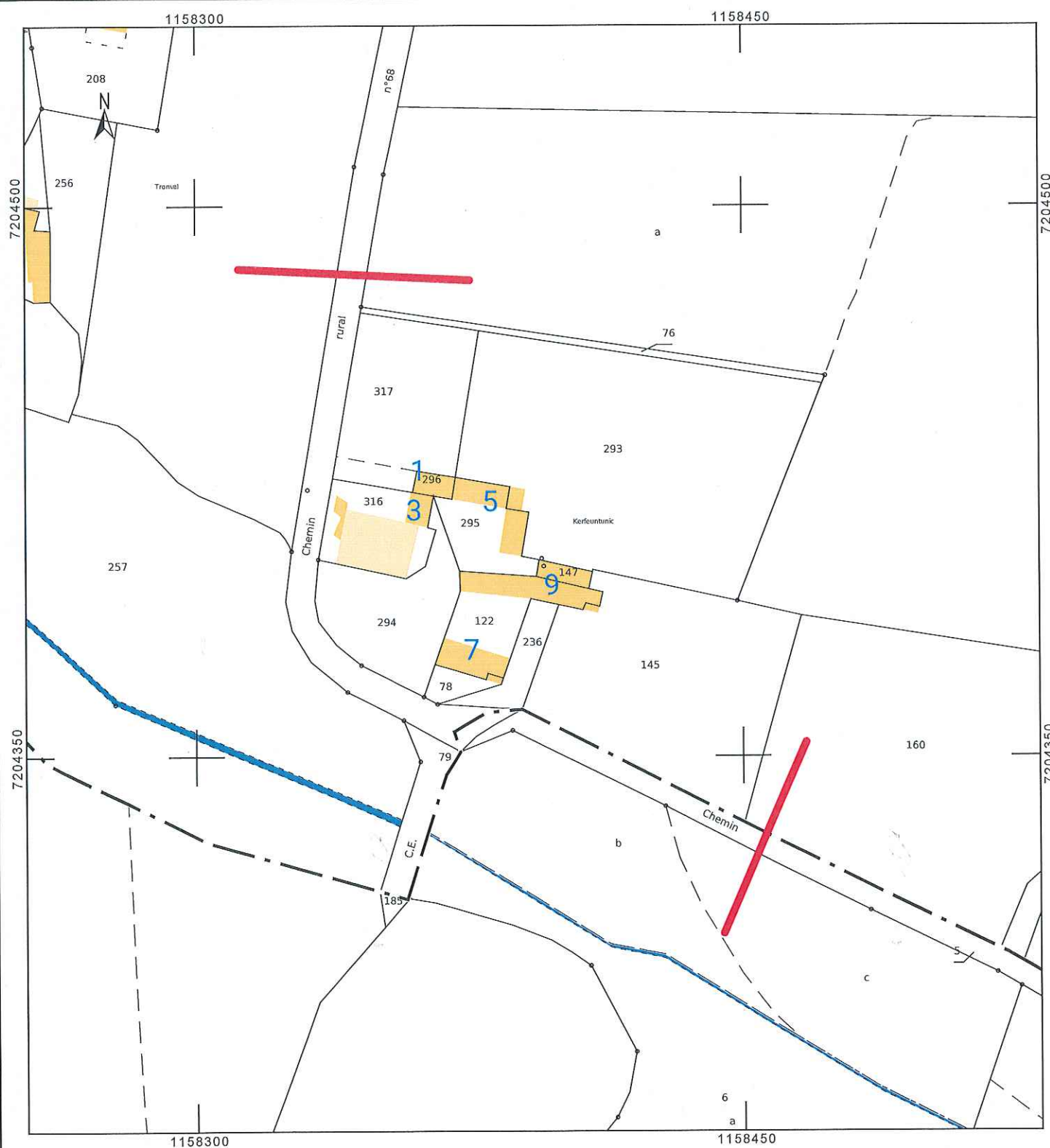

Département :
FINISTÈRE

Commune :
PLOBANNALEC LESCONIL

Section : ZO
Feuille : 000 ZO 01

Échelle d'origine : 1/2000
Échelle d'édition : 1/1500

Date d'édition : 08/03/2021
(fuseau horaire de Paris)

Coordonnées en projection : RGF93CC48
©2017 Ministère de l'Action et des
Comptes publics

DIRECTION GÉNÉRALE DES FINANCES PUBLIQUES

EXTRAIT DU PLAN CADASTRAL

Kerfeuns

Le plan visualisé sur cet extrait est géré
par le centre des impôts foncier suivant :
QUIMPER
1, avenue du Braden 29196
29196 QUIMPER CEDEX
tél. 02 98 10 33 50 -fax 02 98 94 36 94
cdif.quimper@dgfip.finances.gouv.fr

Cet extrait de plan vous est délivré par :

cadastre.gouv.fr

63

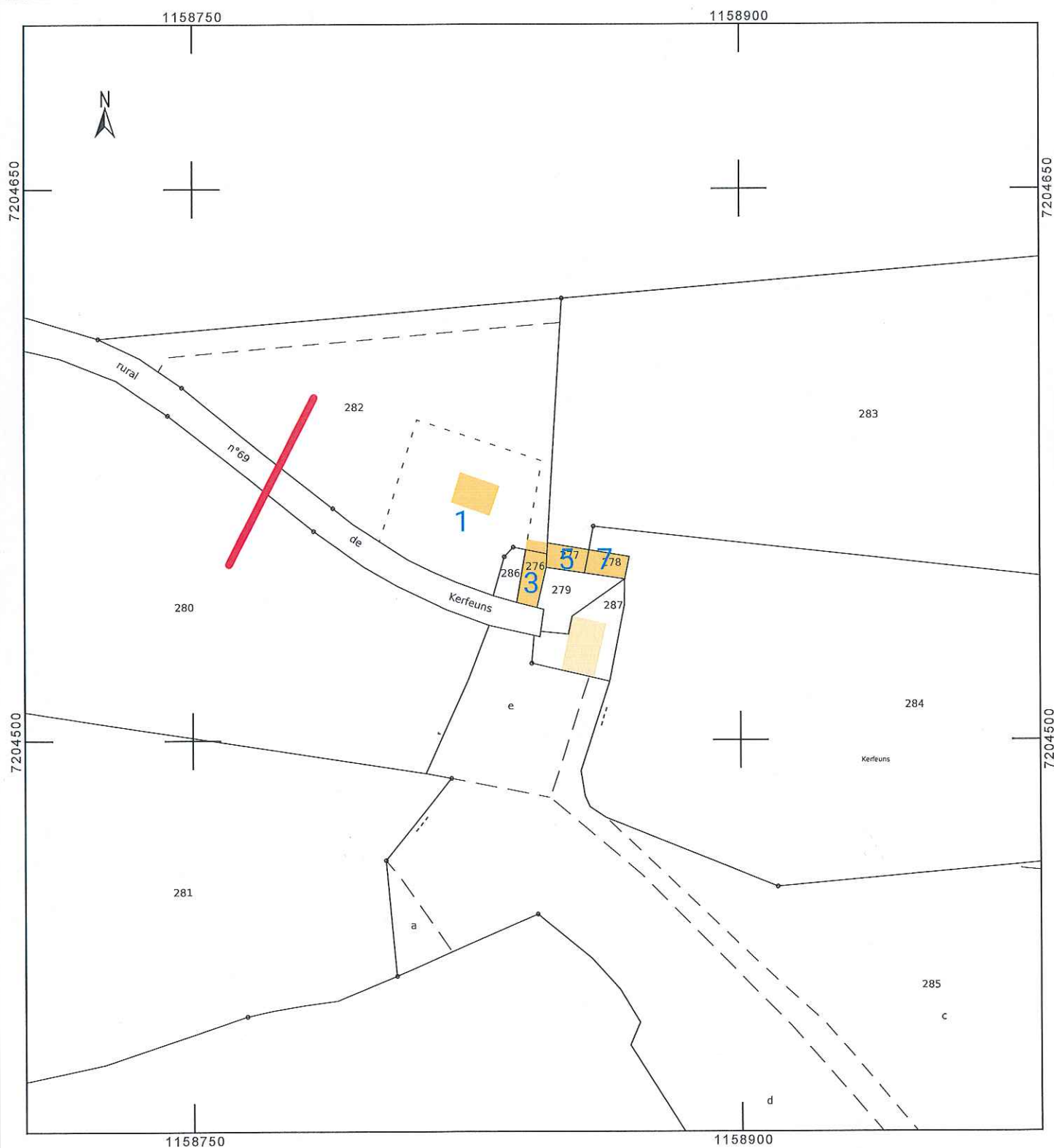

Commune :
PLOBANNALEC LESCONIL

Échelle d'origine : 1/2000
Échelle d'édition : 1/1250

Date d'édition : 11/05/2021
(fuseau horaire de Paris)

Coordonnées en projection : RGF93CC48
©2017 Ministère de l'Action et des
Comptes publics

EXTRAIT DU PLAN CADASTRAL

Le plan visualisé sur cet extrait est géré
par le centre des impôts foncier suivant :
SDIF antenne de Quimper
Pôle Topographique et Gestion
Cadastrale 3 boulevard du Finistère
29107
29107 QUIMPER CEDEX
tél. 02 98 10 33 50 -fax
ptgc.finistere.quimper@dgfip.finances.gou
v.fr

Cet extrait de plan vous est délivré par :

cadastre.gouv.fr

64

Kervadol

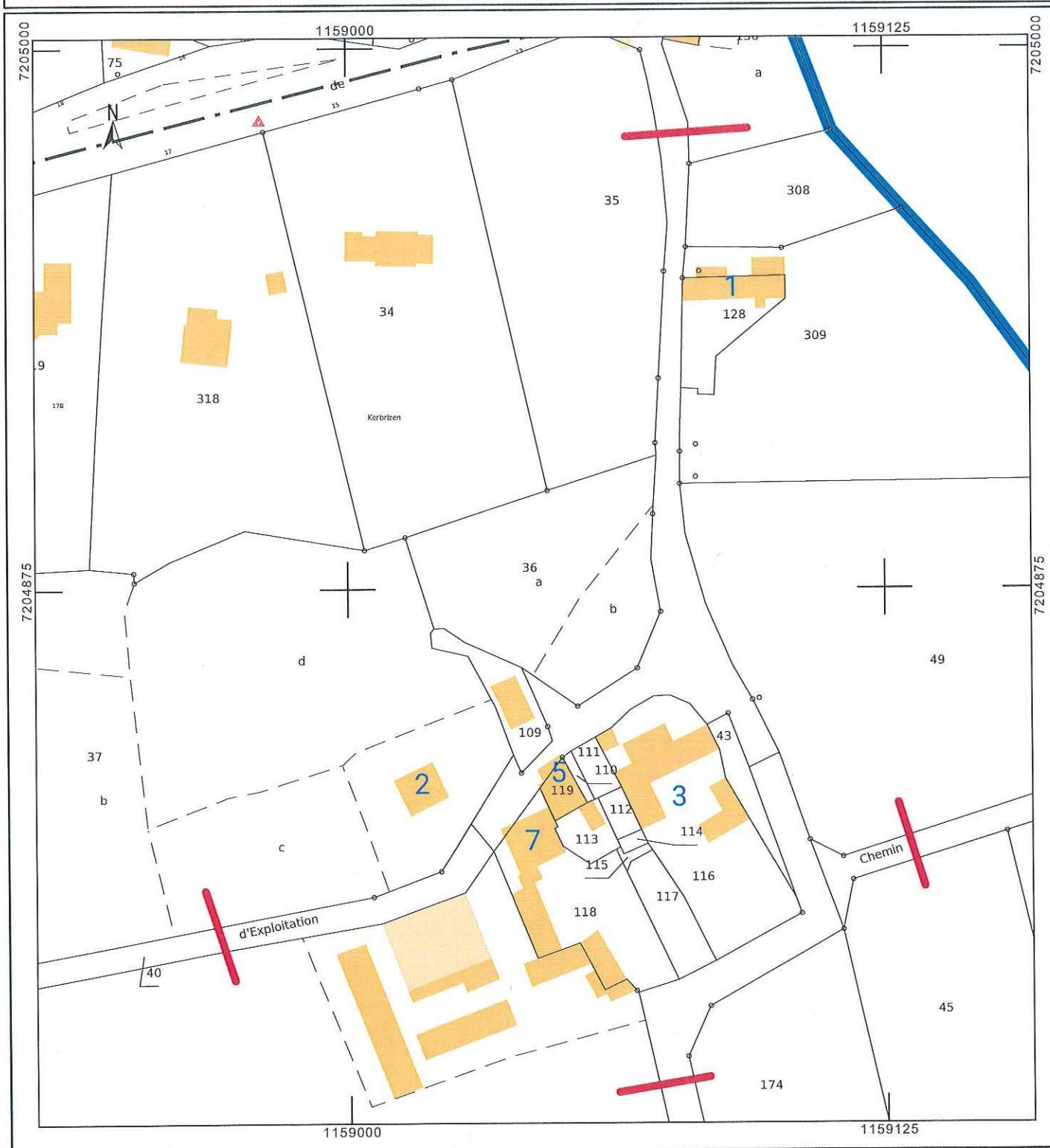

Commune :
PLOBANNALEC LESCONIL

Échelle d'origine : 1/2000
Échelle d'édition : 1/2000

Date d'édition : 22/03/2021
(fuseau horaire de Paris)

Coordonnées en projection : RGF93CC48
©2017 Ministère de l'Action et des
Comptes publics

EXTRAIT DU PLAN CADASTRAL

Le plan visualisé sur cet extrait est géré
par le centre des impôts foncier suivant :
QUIMPER
1, avenue du Braden 29196
29196 QUIMPER CEDEX
tél. 02 98 10 33 50 -fax 02 98 94 36 94
cdif.quimper@dgflp.finances.gouv.fr

Cet extrait de plan vous est délivré par :

cadastre.gouv.fr

66

Tronval

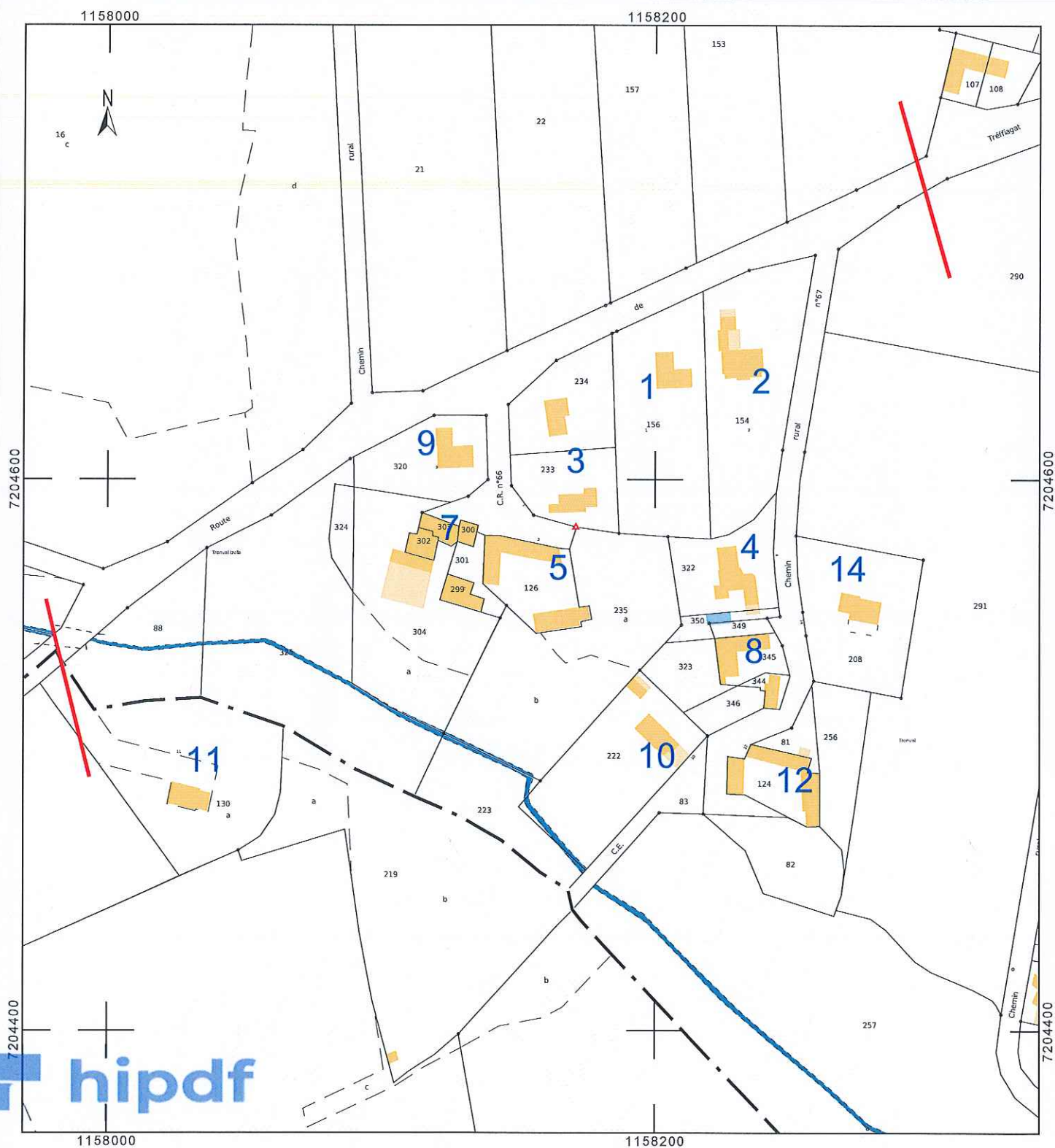

Commune :
PLOBANNALEC LESCONIL

Échelle d'origine : 1/2000
Échelle d'édition : 1/1250

Date d'édition : 22/03/2021
(fuseau horaire de Paris)

Coordonnées en projection : RGF93CC48
©2017 Ministère de l'Action et des
Comptes publics

EXTRAIT DU PLAN CADASTRAL

Le plan visualisé sur cet extrait est géré
par le centre des impôts foncier suivant :
QUIMPER
1, avenue du Braden 29196
29196 QUIMPER CEDEX
tél. 02 98 10 33 50 - fax 02 98 94 36 94
cdif.quimper@dafip.finances.gouv.fr

Cet extrait de plan vous est délivré par :

cadastre.gouv.fr

67

Route de Tréffiagat

Kereun



Département :
FINISTERE

Commune :
PLOBANNAEC LESCONIL

Section : ZO
Feuille : 000 ZO 01

Échelle d'origine : 1/2000
Échelle d'édition : 1/1500

Date d'édition : 22/03/2021
(fuseau horaire de Paris)

Coordonnées en projection : RGF93CC48
©2017 Ministère de l'Action et des
Comptes publics

DIRECTION GÉNÉRALE DES FINANCES PUBLIQUES

EXTRAIT DU PLAN CADASTRAL

Le plan visualisé sur cet extrait est géré
par le centre des impôts foncier suivant :
QUIMPER
1, avenue du Braden 29196
29196 QUIMPER CEDEX
tél. 02 98 10 33 50 -fax 02 98 94 36 94
cdif.quimper@dgfip.finances.gouv.fr

Cet extrait de plan vous est délivré par :

cadastre.gouv.fr

68

Route de Tréffiagat

Roz Nével

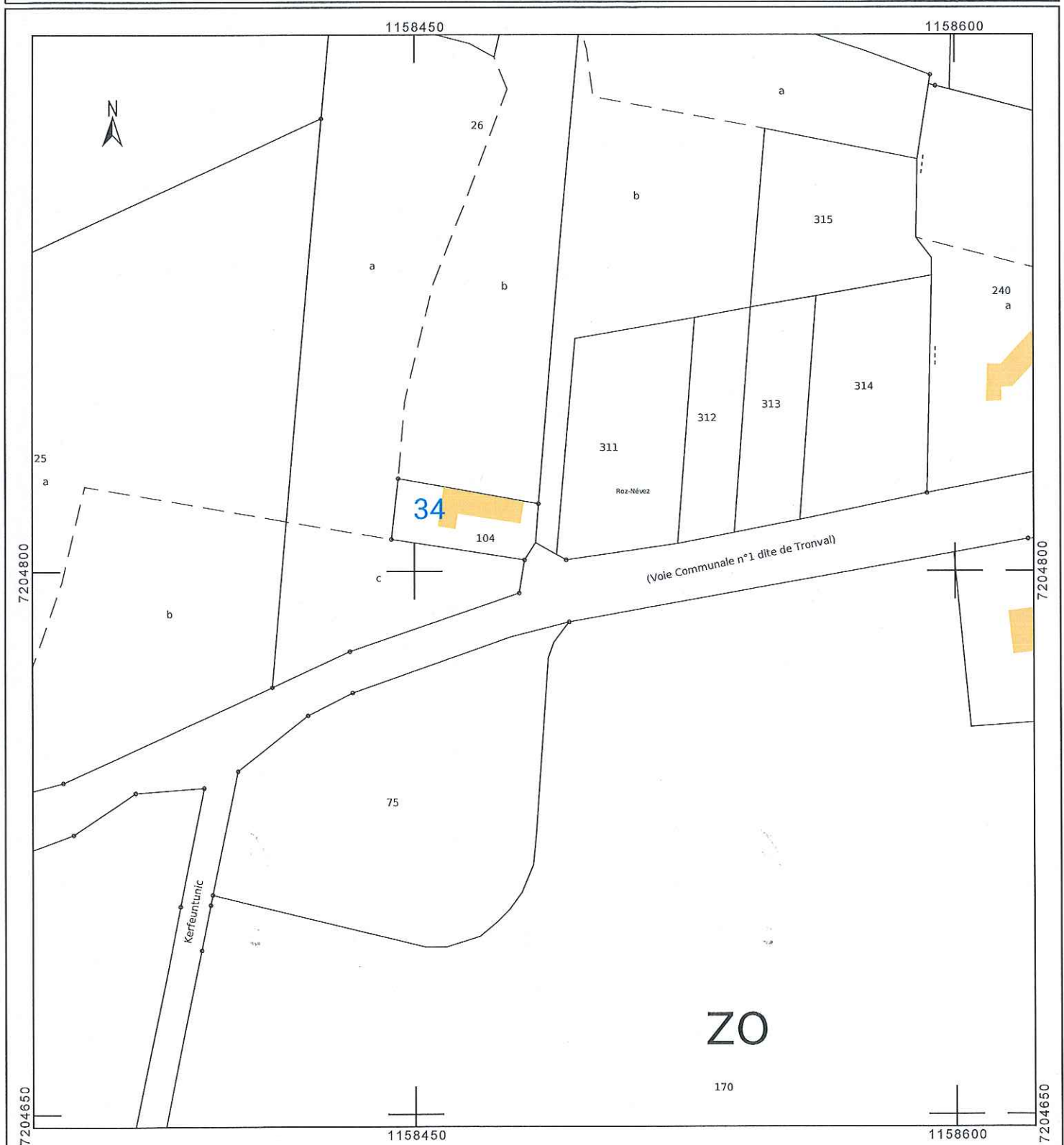

Département :
FINISTÈRE

Commune :
PLOBANNALEC LESCONIL

Section : ZO
Feuille : 000 ZO 01

Échelle d'origine : 1/2000
Échelle d'édition : 1/1250

Date d'édition : 22/03/2021
(fuseau horaire de Paris)

Coordonnées en projection : RGF93CC48
©2017 Ministère de l'Action et des
Comptes publics

DIRECTION GÉNÉRALE DES FINANCES PUBLIQUES

EXTRAIT DU PLAN CADASTRAL

Le plan visualisé sur cet extrait est géré
par le centre des impôts foncier suivant :
QUIMPER
1, avenue du Braden 29196
29196 QUIMPER CEDEX
tél. 02 98 10 33 50 - fax 02 98 94 36 94
cdif.quimper@dgfip.finances.gouv.fr

Route de Treffiagat

Penbanal Névez

Cet extrait de plan vous est délivré par :

cadastre.gouv.fr

69

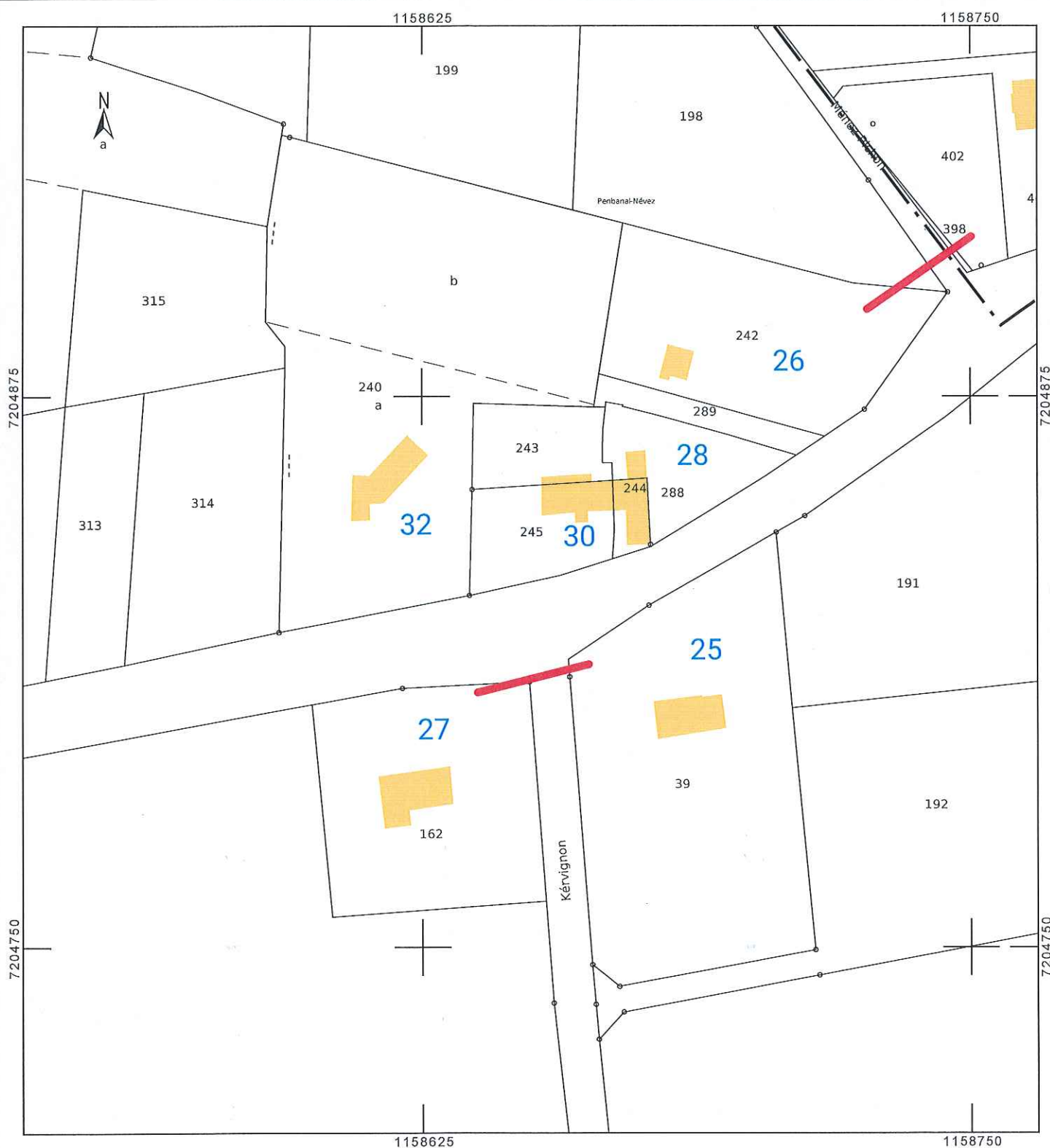

Département :
FINISTERE

Commune :
PLOBANNALEC LESCONIL

Section : ZH
Feuille : 000 ZH 01

Échelle d'origine : 1/2000
Échelle d'édition : 1/1250

Date d'édition : 09/04/2021
(fuseau horaire de Paris)

Coordonnées en projection : RGF93CC48
©2017 Ministère de l'Action et des
Comptes publics

DIRECTION GÉNÉRALE DES FINANCES PUBLIQUES

EXTRAIT DU PLAN CADASTRAL

Le plan visualisé sur cet extrait est géré
par le centre des impôts foncier suivant :
SDIF antenne de Quimper
Pôle Topographique et Gestion
Cadastrale 3 boulevard du Finistère
29107
29107 QUIMPER CEDEX
tél. 02 98 10 33 50 -fax
ptgc.finistere.quimper@dgif.finances.gou
v.fr

Cet extrait de plan vous est délivré par :

cadastre.gouv.fr

Penbanal

71

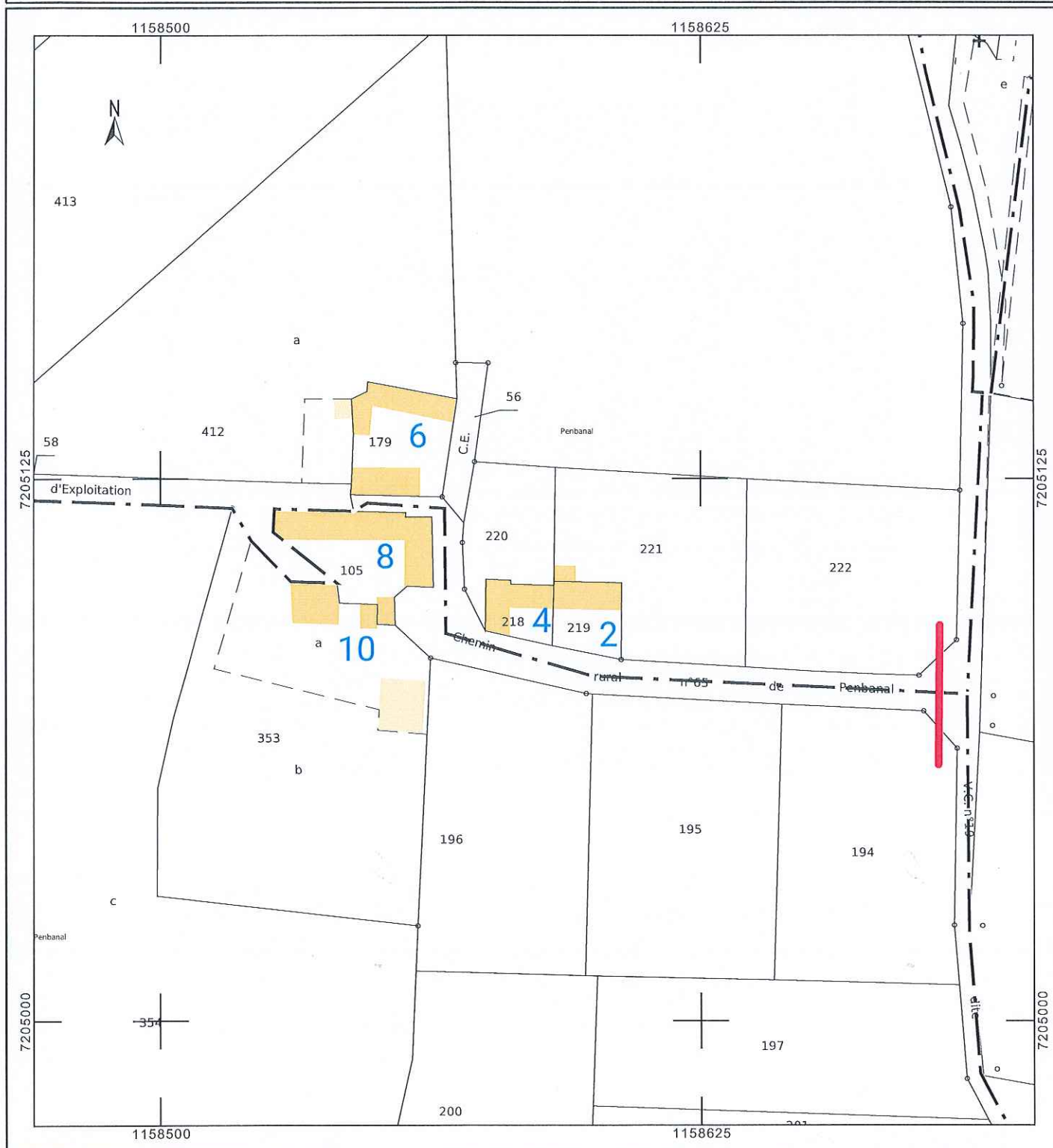

Département :
FINISTERE

Commune :
PLOBANNALEC LESCONIL

Section : ZO
Feuille : 000 ZO 01

Échelle d'origine : 1/2000
Échelle d'édition : 1/1250

Date d'édition : 09/04/2021
(fuseau horaire de Paris)

Coordonnées en projection : RGF93CC48
©2017 Ministère de l'Action et des
Comptes publics

DIRECTION GÉNÉRALE DES FINANCES PUBLIQUES

EXTRAIT DU PLAN CADASTRAL

Kervintic

Le plan visualisé sur cet extrait est géré
par le centre des impôts foncier suivant :
SDIF antenne de Quimper
Pôle Topographique et Gestion
Cadastrale 3 boulevard du Finistère
29107
29107 QUIMPER CEDEX
tél. 02 98 10 33 50 -fax
ptgc.finistere.quimper@dgif.finances.gouv.fr

Cet extrait de plan vous est délivré par :

cadastre.gouv.fr

72



Département :
FINISTERE

Commune :
PLOBANNALEC LESCONIL

Section : ZH
Feuille : 000 ZH 01

Échelle d'origine : 1/2000
Échelle d'édition : 1/4000

Date d'édition : 09/04/2021
(fuseau horaire de Paris)

Coordonnées en projection : RGF93CC48
©2017 Ministère de l'Action et des
Comptes publics

DIRECTION GÉNÉRALE DES FINANCES PUBLIQUES

EXTRAIT DU PLAN CADASTRAL

Quélarn

Le plan visualisé sur cet extrait est géré
par le centre des impôts foncier suivant :
SDIF antenne de Quimper
Pôle Topographique et Gestion
Cadastrale 3 boulevard du Finistère
29107
29107 QUIMPER CEDEX
tél. 02 98 10 33 50 -fax
ptgc.finistere.quimper@dgfip.finances.gouv.fr

Cet extrait de plan vous est délivré par :

cadastre.gouv.fr

73

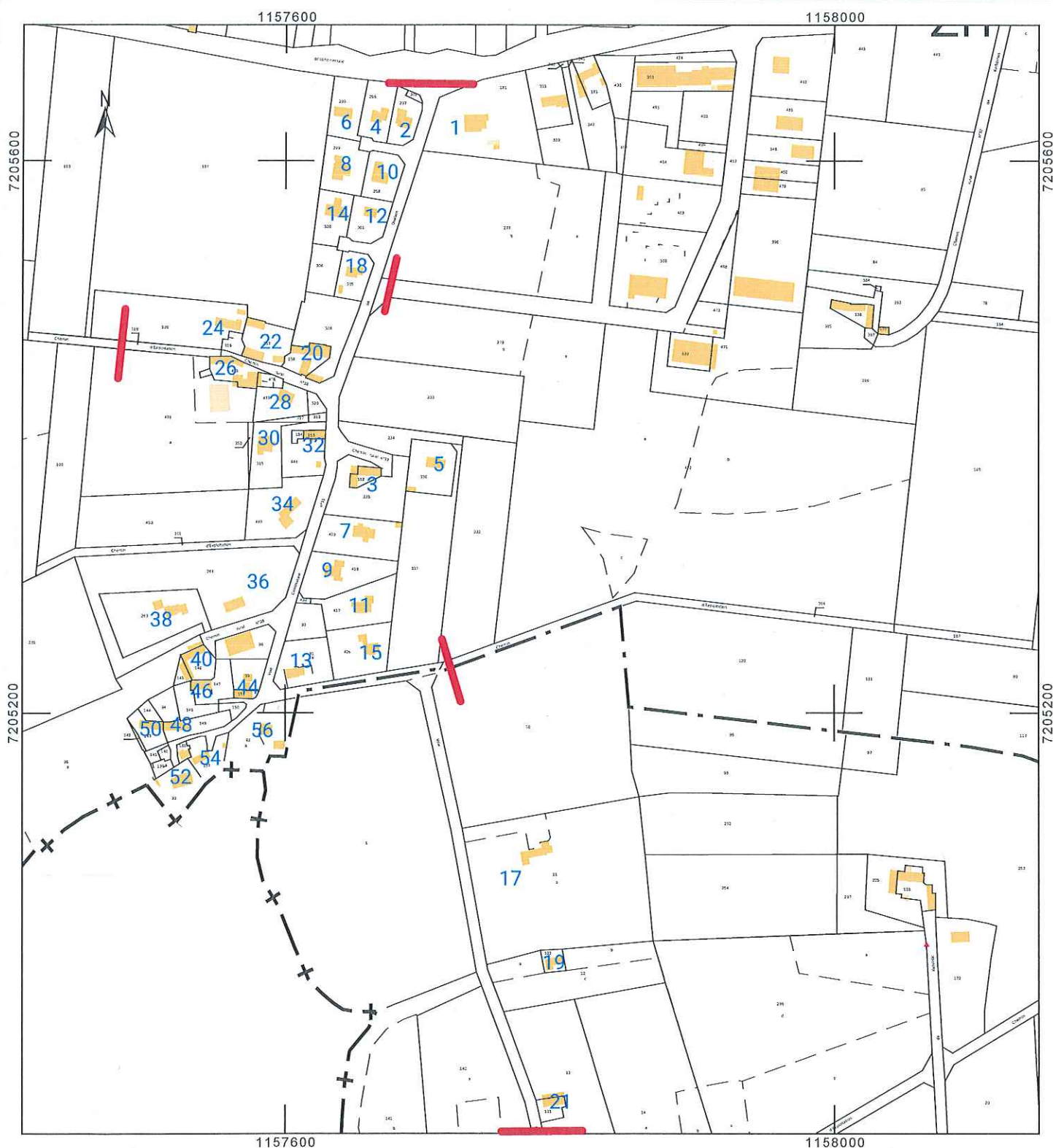



DIRECTION GÉNÉRALE DES
FINANCES PUBLIQUES

EXTRAIT DU PLAN CADASTRAL

Route de Penmarch

Département :
FINISTÈRE

74

Commune :
PLOBANNALEC LESCONIL

Section : ZH
Feuille : 000 ZH 01

Échelle d'origine : 1/2000
Échelle d'édition : 1/5000

Date d'édition : 09/07/2021
(fuseau horaire de Paris)

Coordonnées en projection : RGF93CC48

Le plan visualisé sur cet extrait est géré par le centre
des impôts foncier suivant :
SDIF antenne de Quimper
Pôle Topographique et Gestion Cadastre 3
boulevard du Finistère 29107
29107 QUIMPER CEDEX
tél. 02 98 10 33 50 - fax
ptgc.finistere.quimper@dgfip.finances.gouv.fr

Cet extrait de plan vous est délivré par :

cadastre.gouv.fr
©2017 Ministère de l'Action et des Comptes publics

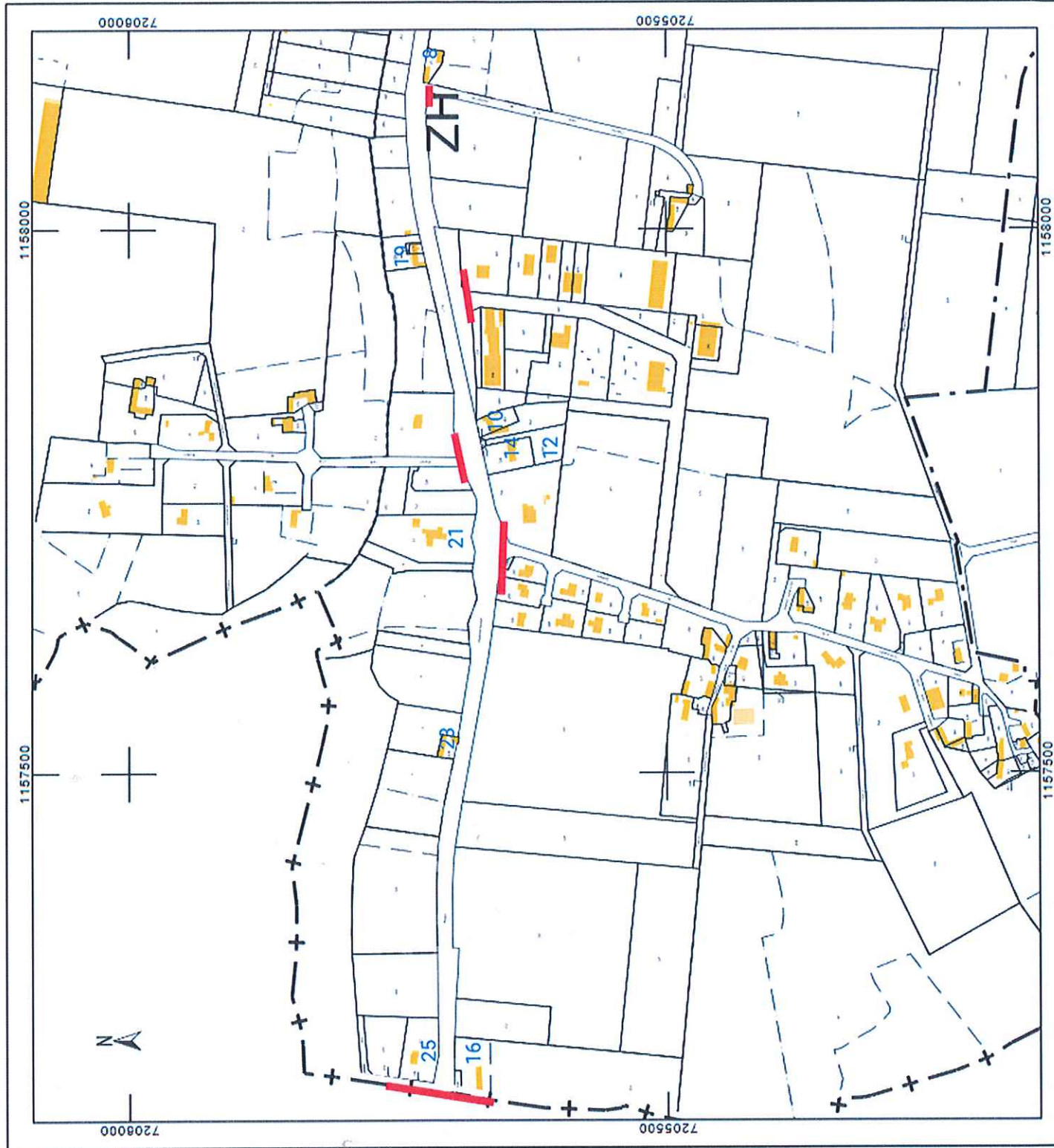

Département :
FINISTERE

Commune :
PLOBANNALEC LESCONIL

Section : ZH
Feuille : 000 ZH 01

Échelle d'origine : 1/2000
Échelle d'édition : 1/1500

Date d'édition : 09/04/2021
(fuseau horaire de Paris)

Coordonnées en projection : RGF93CC48
©2017 Ministère de l'Action et des
Comptes publics

DIRECTION GÉNÉRALE DES FINANCES PUBLIQUES

EXTRAIT DU PLAN CADASTRAL

Le plan visualisé sur cet extrait est géré
par le centre des impôts foncier suivant :
SDIF antenne de Quimper
Pôle Topographique et Gestion
Cadastrale 3 boulevard du Finistère
29107
29107 QUIMPER CEDEX
tél. 02 98 10 33 50 -fax
ptgc.finistere.quimper@dgfip.finances.gouv.fr

Cet extrait de plan vous est délivré par :

cadastre.gouv.fr

75

Kerberrien

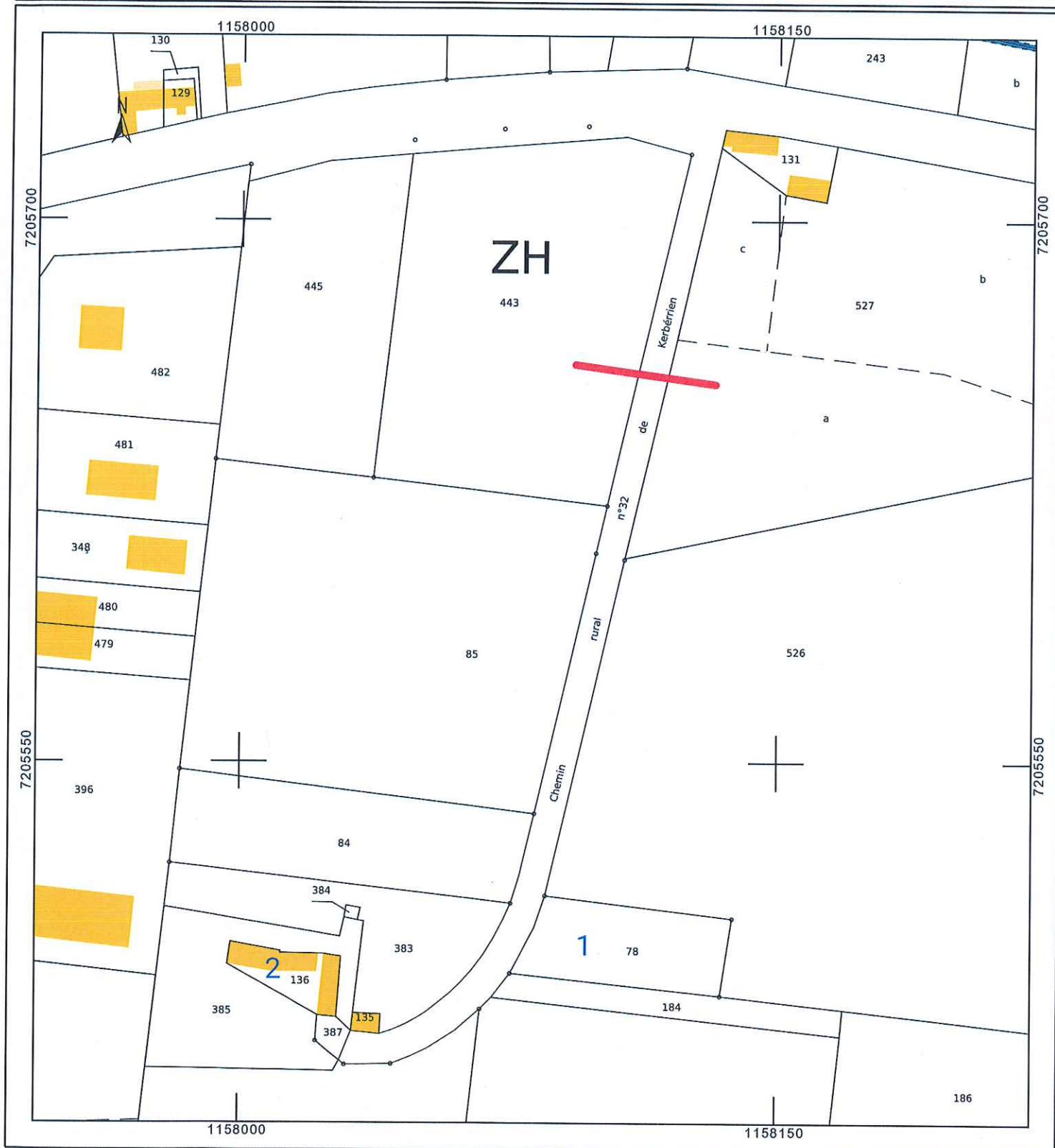

Département :
FINISTERE

Commune :
PLOBANNALEC LESCONIL

Section : ZH
Feuille : 000 ZH 01

Échelle d'origine : 1/2000
Échelle d'édition : 1/1500

Date d'édition : 09/04/2021
(fuseau horaire de Paris)

Coordonnées en projection : RGF93CC48
©2017 Ministère de l'Action et des
Comptes publics

DIRECTION GÉNÉRALE DES FINANCES PUBLIQUES

EXTRAIT DU PLAN CADASTRAL

Le plan visualisé sur cet extrait est géré
par le centre des impôts foncier suivant :
SDIF antenne de Quimper
Pôle Topographique et Gestion
Cadastrale 3 boulevard du Finistère
29107
29107 QUIMPER CEDEX
tél. 02 98 10 33 50 -fax
ptgc.finistere.quimper@dgfip.finances.gouv.fr

Cet extrait de plan vous est délivré par :

cadastre.gouv.fr

76

Kerleusquenet

